Rehl Energy GmbH
LOTTO Rheinland-Pfalz
LTS
Nr. 10 Saison 2024/25

# Bäckermädchen-Magazin

# SG 99 Andernach

Foto: Norina Tönges

## in Mendig !

#NICHT OHNE MEINE MÄDELS

vs. FC Ingolstadt 04

Sonntag, 16. März, 11 Uhr

LTS

# Erlebe, was geht!

## Duales Studium Maschinenbau

Möchtest Du Theorie und Praxis perfekt kombinieren?
Dann ist unser duales Studium genau das Richtige für Dich!
Kombiniere ein technisches Studium an der Hochschule Koblenz mit der IHK-Ausbildung zum Industriemechaniker (m/w/d) Fr. Produktionstechnik – und sichere Dir zwei Abschlüsse: IHK-Zertifikat & Bachelor of Engineering (HS)!

**Bewirb Dich jetzt:**
**deine-lts.de**

**DEIN WEG.**
**DEINE ZUKUNFT.**
**DEINE LTS.**

## Liebe Fans des Andernacher Frauen- und Mädchenfußballs !

Zum Zweitliga-Heimspiel der Bäckermädchen im Kalenderjahr 2025 möchte ich sie und euch stellvertretend für die SG 99 Andernach im Mendiger Stadion ganz herzlich begrüßen. Ein freundschaftliches Willkommen geht auch an den gegnerischen FC Ingolstadt 04, besonders an den mitangereisten Anhang unserer Gäste aus Oberbayern.

Aus den erhofften Bonuspunkten in den Spielen gegen das Spitzenduo aus Berlin (vor 5272 Zuschauern) und Nürnberg wurde leider nichts. Somit gilt die Konzentration unserer ersten Frauenmannschaft voll und ganz den kommenden Duellen mit Mannschaften aus dem unmittelbaren Dunstkreis der Tabelle. Beginnend mit der Partie gegen den vier Punkte entfernten FC Ingolstadt. Seit dem gemeinsamen Aufstieg im Jahr 2019 trafen beide Teams schon elfmal aufeinander, sechsmal hatte unsere SG 99 das bessere Ende für sich. Paradoxerweise aber nur einmal zu Hause, und zwar in der Vorsaison mit 2:1.

Dieses Spiel ging seinerzeit in Mendig über die Bühne, genau dort soll nun ein weiterer Erfolg glücken. Keine Frage, dass die tabellarisch auch nicht gerade auf Rosen gebetteten Gäste da gerne ein Wörtchen mitreden möchten. Aber mit der erhofften Unterstützung unserer Fans wollen wir in den nächsten Wochen bis zum Saisonfinale am 18. Mai die notwendigen Punkte holen. Der Rasenplatz in Andernach erfährt in diesen Tagen die dringend notwendigen Maßnahmen, damit wir ab dem 30. März (Heimspiel gegen den FSV Gütersloh) wieder in altgewohnter Umgebung spielen können.

Unsere zweite Frauenmannschaft ist mit einem 1:1 gegen den 1. FFC Montabaur ins Restprogramm der Regionalliga Südwest gestartet und überholte dadurch Wormatia Worms im unteren Drittel der Tabelle. Dieser positive Trend soll am Sonntag beim Tabellenvierten SV 07 Elversberg fortgesetzt werden, auch wenn diese Aufgabe für das Team von Trainerin Michelle Potthast natürlich ungleich schwerer erscheint.

Die dritte Welle der SG 99 musste sich in der Rheinlandliga mit einem 0:2 beim VfL Trier geschlagen geben. Dem Ensemble von Trainer Volker Haas steht nun ein richtungsweisendes Heimspiel bevor: Gegen die SG Vulkania können die Bäckermädchen am Samstag um 19.30 Uhr wichtige Punkte im Kampf gegen den Abstieg sammeln.

Unsere U17-Juniorinnen haben mit einem verdienten 2:1 gegen den 1. FFC Kaiserslautern den Sprung in die Meisterrunde der Regionalliga Südwest geschafft - Glückwunsch an unsere zuständige Juniorinnenkoordinatorin Katharina Sternitzke und den gesamten Staff. Ende des Monats geht es mit einem Heimspiel gegen den 1. FC Saarbrücken weiter. Während unsere U19 am Wochenende pausiert, tritt die U15 als Spitzenreiter ihrer Klasse beim FV Rübenach an. Die U13 steigt eine Woche später in Sohren wieder in den Ligabetrieb ein und möchte dort die führende Tabellenposition festigen. Wir drücken allen Andernacher Mannschaften kräftig die Daumen !

Ich verbleibe mit den allerbesten Grüßen

# *Impressum*

Herausgeber: SG 99 Andernach e.V.
Franz Josef Kowalski (1. Vorsitzender)
Füllscheuer 20a , 56626 Andernach

Homepage: www.sg99-andernach.de
E-Mail: info@sg99-andernach.de

Konzept und Gestaltung: BH-media
Sportagentur Bodo Heinemann
Schillerstraße 10 , 56575 Weißenthurm

Telefon: 02637 926 51 29
Mobil: 0163 234 21 68
E-Mail: Bodo.Heinemann@bh-media.de

Redaktion: Bodo Heinemann, Tobias Jenatschek

Anzeigen und Bildnachweis: Sportagentur BH-media, Tobias Jenatschek

Verbreitung: online vor den Heimspielen via Homepage und social media

*Nachdruck, aus auszugsweise, ist nur mit Genehmigung der Redaktion gestattet*

Josef Müller Söhne

ELEKTROTECHNIK

"Spezialisiert auf die Belange der Industrie - und das seit mehr als sieben Jahrzehnten!"

Josef Müller Söhne GmbH & Co. KG
Rasselsteinstr. 11, 56626 Andernach

Tel. +49 2632 2517 - 0
www.mueller-elektro.de

BEYER®
Mittelrheinische Metallgiesserei

- **Strangguss** • **Schleuderguss** in allen • Kupfergusslegierungen
- Aluminiumgusslegierungen

**NE-Metallhalbzeuge** in • Messing • Kupfer
• Aluminium • Aluminiumbronze
• Grauguss / Sphäroguss

**Koblenzer Straße 69 • 56626 Andernach • 0 26 32 - 40 04-0**

www.mmhb.de

RPBL

Basalt & Lava aus der Eifel

**Starte jetzt und gönne dir was Gutes !**

Du möchtest Deine wertvolle Zeit in stilgetreuem mediterranem Ambiente genießen und unter Gleichgesinnten ein ausgewogenes, angenehmes und effektives Fitnessprogramm absolvieren? Dann laden wir Dich herzlich dazu ein, genau dieses Erlebnis bei uns zu genießen.

**Klingelwiese 1 | 56626 Andernach | www.monte-mare.de**

monte mare

# Rekord: 5272 Zuschauer sehen die SG 99 in Berlin

## 2. Frauen-Bundesliga: Gegen den „eisernen“ 1. FC Union gibt es ein befürchtetes 0:3 in der Alten Försterei

**Berlin.** Keine Bonuspunkte im Abstiegskampf der 2. Liga: Die Fußballerinnen der SG 99 Andernach haben beim künftigen Erstligisten 1. FC Union Berlin erwartungsgemäß verloren. Beim 0:3 (0:2) in der Alten Försterei im Berliner Stadtteil Köpenick hinterließen die Gäste vom Rhein streckenweise einen guten Eindruck, konnten den Favoriten aber nicht ernsthaft in Schwierigkeiten bringen. Nun gilt es für die Schützlinge des Trainerteams Isabelle Hawel und Thomas Strotzer, in den kommenden Wochen die Hoffnung auf den Klassenverbleib am Leben zu halten. „Jetzt kommen die Endspiele, da müssen wir liefern“, wird Isabelle Hawel deutlich.

**Magdalena Schumacher (im Vordergrund) und ihre SG 99 mussten sich in der Alten Försterei vor stattlichen 5272 Zuschauern dem aufstiegsambitionierten 1. FC Union Berlin mit 0:3 geschlagen geben.** Fotos: Tobias Jenatschek

Vor einer solch gewaltigen Kulisse – offiziell waren bundesligareife 5272 Zuschauer gekommen – haben die Andernacher Frauen noch nie gespielt. Und das waren überwiegend „echte“, also laute Fans, die viel Lärm für eine „geile Atmosphäre an der Alten Försterei“ sorgten, wie Hawel beeindruckt feststellte. „Ich weiß nicht, ob unsere Mädels von der Wahnsinnsstimmung eingeschüchtert waren“, sinnierte die Trainerin nach dem Abpfiff, „jedenfalls sind wir in den ersten 20 Minuten gar nicht ins Spiel gekommen.“ So fiel der Führungstreffer für die „eisernen Ladies“ beinahe zwangsläufig, als die linke Abwehrseite der SG weit offenstand, Antonia Halverskamp ungehindert flanken und Lisa Heiseler unbedrängt vollenden konnte. Erst Mitte der ersten Halbzeit hatten die Bäckermädchen ihre Ordnung gefunden. Auch wenn dem Andernacher Angriffsspiel die Durchschlagskraft fehlte, blickte das Trainergespann hoffnungsfroh der Halbzeit entgegen. „Mit einem 0:1-Pausenstand und der Aussicht auf ein Standard- oder Kontertor hätten wir leben können“, gab Hawel die Stimmung wieder. Doch dann verlor Andernach in der Defensive den Ball und Heiseler überwand Torfrau Laura van der Laan mit einem geschickten Heber aus 20 Metern zum 2:0 – in der dritten Minute der Nachspielzeit, unmittelbar danach ertönte der Pausenpfiff.

Einen Zwei-Tore-Rückstand gegen die beste Defensive der Liga – erst neun Gegentore – aufzuholen, ist den Andernacherinnen in ihrer nach wie vor fragilen Verfassung kaum zuzutrauen. Schon zehn Minuten nach Wiederbeginn machte Lisa Heiseler mit dem Kopfballtor zum 3:0 ihren Dreierpack komplett und verbesserte ihre persönliche Bilanz auf zehn Saisontreffer, danach verhinderte van der Laan mit einigen guten Paraden eine höhere Niederlage.

„Schade, dass wir nicht wenigstens ein Tor erzielt haben“, fand Hawel. „Ein Ehrentreffer hätte uns zwar auch nicht gerettet, aber es wäre schön gewesen.“ Ein Erfolgserlebnis hätte nicht nur dem Andernacher Selbstbewusstsein gutgetan, sondern auch dem Torverhältnis. Nicht auszuschließen, dass im engen Abstiegskampf am Ende die Tore über Abstieg oder Drinbleiben entscheiden. **Stefan Kieffer**

# SG 99 steht vor dem ersten Endspiel

## Die Bäckermädchen erwarten ein weiteres Mal in Mendig den FC Ingolstadt 04

**Andernach/Mendig.** Die 2. Frauenfußball-Bundesliga geht ins letzte Saisondrittel. Was für die abstiegsbedrohte SG 99 Andernach im Klartext bedeutet: Noch neunmal bietet sich die Gelegenheit, Punkte zu sammeln, um den Abstand zum rettenden Ufer (aktuell vier Zähler) zu überbrücken. Was am Sonntag um 11 Uhr im Heimspiel gegen den ebenfalls gefährdeten FC Ingolstadt 04 – in der Tabelle drei Plätze über den Bäckermädchen positioniert – durchaus machbar erscheint. Fünf Teams im unteren Tabellendrittel werden die insgesamt drei Absteiger unter sich ausmachen. Der SC Freiburg II als Tabellenletzter (11 Punkte) hat Andernach (12), den FSV Gütersloh (13), den FC Bayern München II, Ingolstadt (jeweils 16) und den SV 67 Weinberg (17) noch in relativer Schlagdistanz.

**Beim Hinspiel in Ingolstadt gelang der SG 99 – hier mit Leonie Wäschenbach am Ball – ein 1:1.**

Was für die Bäckermädchen heißt: Im Duell mit den genannten Teams sollte tunlichst ein Dreier her. Vor knapp einem Monat in Weinberg (4:2) klappte das, jetzt gegen Ingolstadt, danach gegen Gütersloh (30. März), in Freiburg (13. April) und in München (27. April) soll Ähnliches gelingen. Bonuspunkte soll es idealerweise in den Spielen gegen ambitionierte Mannschaften aus der oberen Tabellenhälfte geben.

Nach den Spielen gegen die beiden Liga-Topteams aus Nürnberg (1:4) und Berlin (0:3) beginnen somit die Wochen der Wahrheit für die SG 99 im Kampf um den Klassenerhalt. Trainer Thomas Strotzer mahnt zur Gelassenheit: „Wir bleiben ganz bei uns und überlegen Woche für Woche, was wir besser machen können.“ Beim jüngsten 0:3 vor 5272 Zuschauern in Berlin war es das System mit Fünfer-Abwehrkette, was seiner Meinung nach nicht wunschgemäß funktionierte. Gegen Ingolstadt vertraut er daher in der Defensive wohl einer Viererreihe. Personell ist das Andernacher Ensemble relativ dicht am zurzeit maximal Möglichen. Maren Weingarz wird am Wochenende wieder dabei sein, nachdem sie in der Hauptstadt krankheitsbedingt passen musste. Lediglich Carolin Dillenburg (Bänderriss im Fuß) wird eine ganze Weile ausfallen.

Im Hinspiel holte Andernach ein Remis in Oberbayern. Beim 1:1 seinerzeit spät im September egalisierte Leonie Stöhr nach grobem Torwartschnitzer den Rückstand. Diesmal möchte sich die SG 99 jedoch nicht mit einem Punkt zufriedengeben. Trainer Strotzer erklärt unmissverständlich: „Feuer frei. Wir werden mutig anlaufen und die Flucht nach vorne suchen.“ *bhm*

Rehl Energy GmbH
Ihr Partner für Energieeffizienz
und Energieeinsparung
Solar
Zu Hause selbst Strom
erzeugen und nutzen
Akku
Überschüssigen Strom zu
Hause speichern
Wallbox
Strom zu Hause sicher ins
Elektroauto laden
FÜR UNSERE ZUKUNFT
Am Weißen Haus 9 · 56626 Andernach
www.rehl-energy.de

Infrarotkabine und Sauna von Infraworld
infra world
Entspanne, regeneriere und genieße - für mehr Wohlbefinden,
Gesundheit und pure Erholung in deinem Zuhause!
Rehl Energy GmbH
Kontaktdaten:
Telefon: +49 (2632) 9894050
E-Mail: anfragen@rehl-energy.de
www.rehl-energy.de

# 2. Bundesliga 2024/25 - 18. Spieltag

= Neuzugang 2025 = fehlt verletzt

| | | Nr. |
|---|---|---|
| Tor | Laura van der Laan | 1 |
| | Lisa Krupp | 25 |
| | Marisa Schön | 33 |
| Abwehr | Besarta Hisenaj | 4 |
| | Sarah Klyta | 11 |
| | Carolin Dillenburg | 14 |
| | Karla Engels | 16 |
| | Daria Collas | 18 |
| | Zoe Brückel | 22 |
| | Magdalena Schumacher (C) | 23 |
| | Malou Müller | 27 |
| | Alina Wagner | 28 |
| Mittelfeld | Kathrin Schermuly | 5 |
| | Lisa Kossmann (C) | 6 |
| | Maren Weingarz | 8 |
| | Leonie Krump | 12 |
| | Alina Recht | 13 |
| | Vanessa Zilligen | 15 |
| | Leonie Wäschenbach | 17 |
| | Michelle Reifenberg | 19 |
| | Jette Schulz | 20 |
| Angriff | Carolin Schraa | 7 |
| | Leonie Stöhr | 9 |
| | Isabel Pfeiffer | 21 |
| | Anna-Lena Leipelt | 29 |
| | Paula Petri | 30 |
| | Antonia Hornberg | 31 |

**Trainer/in: Isabelle Hawel**
**Thomas Strotzer**

**<-- SG 99 Andernach**

**Jacqueline Herrmann**
**Hanna-Marie Hofmann**
**Celina Dettmering**

*Schiedsrichterinnen-Team*

**Trainer: Benjamin Stolte**

**FC Ingolstadt 04 -->**

| | | Nr. |
|---|---|---|
| Tor | Franziska Maier | 1 |
| | Anna-Lena Daum (C) | 22 |
| Abwehr | Mara Winter | 2 |
| | Katharina Bauer | 3 |
| | Anna-Lena Härtl | 4 |
| | Lea Wolski | 5 |
| | Lisa Ebert | 10 |
| | Ina Marie Timmermann | 15 |
| | Anna-Lena Fritz | 19 |
| | Sarah Tschiers | 25 |
| Mittelfeld | Kerstin Bogenschütz | 6 |
| | Nadja Burkard | 7 |
| | Ivana Slipcevic | 8 |
| | Emma Kusch | 9 |
| | Paula Vidovic | 11 |
| | Larissa Galvez Estrada | 13 |
| | Leonie Hein | 17 |
| | Katharina Reikersdorfer | 20 |
| | Pija Reininger | 21 |
| | Magdalena Schwarz | 23 |
| | Stefanie Reischmann (C) | 24 |
| Angriff | Melissa Kuya Strobel | 14 |
| | Katharina Schmittmann | 26 |
| | Nina Penzkofer | 29 |

SOLARMAX®
mieterstrom.PLUS
Made in Germany
Der Zukunftsmarkt für Solarteure und Vermieter
SOLARMAX - 30 Jahre Erfahrung mit Batteriespeichersystemen und Wechselrichtern

GEBR. ZIEGLOWSKI
BIMSBAUSTOFFE ◆ SCHÜTTGÜTER ◆ GALA-PRODUKTE

Landschafts- und Tiefbau
Ockenfeld
Staffelsweg 31, 56743 Mendig
Tel.: 0 26 52 - 93 60 680 - Mobil 0175 - 262 81 61
• Landschaftsbau
• Siebtechnik
• Transporte
• Tiefbau

# ANFAHRT STADION MENDIG

BÄCKERMädchen

**JUNGLAS**
**BAUMASCHINEN**
**STADION**
**Brauerstraße 1a,**
**56743 Mendig**

## Anreise über A61

Autobahn Abfahrt 34 verlassen und Richtung Mendig fahren

An der Ampel linke Spur benutzen und in Richtung “Andernach/Mendig” bzw. “Lava-Dom” abbiegen

Nach etwa 1,5 km auf der L113 (Laacher-See-Straße) scharf links abbiegen in die “Brauerstraße”

## Anreise von Andernach

Zunächst auf der B256 bleiben und in Richtung Mayen fahren

Nach etwa 13,5km vor der Ampel Rechtabbiegespur nutzen und in Richtung “Maria Laach/Mendig“ in die ”Bahnstraße” abbiegen

Nach etwa 1,5 km rechts abbiegen auf “Heidenstockstraße”

Nach 300m auf “Heidenstockstraße” halbrechts abbiegen in die “Brauerstraße”

*(ab Stadion Andernach ca. 16km, bzw. 20 min)*

## Parkmöglichkeiten

Direkt am Stadion auf der linken Seite der “Brauerstraße” ist ein kleiner Parkplatz (2 Reihen, ca. 30 PKW)

Etwa 100m weiter entlang der “Brauerstraße” befindet sich rechts ein Wohnmobilstellplatz, auf dem oft freie Parkplätze zu finden sind.

© SG 99 Andernach

HIT
Shopping Center Andernach
**Der Sportspezialist**
**Fußball**

Casablanca
BRASSERIE

Schmidt
Wiesinger
Heizung • Sanitär • Klima
**Landsegnung 60**
**56626 Andernach**
Tel. 0 26 32 / 49 28 57
**www.hs-schmidt.de**

Ihr Lieferant für DACH UND FASSADE
Jhr starker Partner seit 1987
**BRITZ & MÜLLER GMBH**

**www.**
**britz-mueller-dach.de**

**Die Experten für Dach und Fassade**
**Tel.: 0 26 37 - 942 625-0 / Fax: 0 26 37 - 942 625-94**

| Ergebnisse + Termine | | 1:2 | 4:2 | 1:4 | 0:3 | 16.03. | 23.03. | 30.03. | 13.04. | 20.04. | 27.04. | 04.05. | 11.05. | 18.05. | | |
|---|---|---|---|---|---|---|---|---|---|---|---|---|---|---|---|---|
| 1. Frauenmannschaft | | Bor. Mönchengladbach | SV 67 Weinberg | 1. FC Nürnberg | 1. FC Union Berlin | FC Ingolstadt 04 | SV Meppen | FSV Gütersloh | SC Freiburg II | Hamburger SV | FC Bayern München II | Eintracht Frankfurt II | SC Sand | VfL Bochum | Einsätze + Tore 2024/25 | Einsatzminuten |
| Brückel, Zoé | | | | | | | | | | | | | | | | |
| Collas, Daria | | | | | | | | | | | | | | | 3 | 45 |
| Dillenburg, Carolin | 1 | | | | | | | | | | | | | | 8 | 270 |
| Engels, Karla | 1 | ↓ 63. | 90 | 90 | 90 | | | | | | | | | | 15 | 1262 |
| Hisenaj, Besarta | 3 | ↑ 63. | 90 | ↓ 60. | ↓ 60. | | | | | | | | | | 12 | 838 |
| Hornberg, Antonia | 2 | | | | | | | | | | | | | | 7/1 | 331 |
| Klyta, Sarah | 2 | ↑ 73. | | ↑ 77. | ↑ 60. | | | | | | | | | | 10 | 323 |
| Kossmann, Lisa | | 90 | 90 ● | 90 | 90 | | | | | | | | | | 16/1 | 1294 |
| Krump, Leonie | | 90 | 90 | 90 | 90 | | | | | | | | | | 17 | 1529 |
| Krupp, Lisa | | | | | | | | | | | | | | | | |
| Leipelt, Anna-Lena | | | | | | | | | | | | | | | 6 | 163 |
| Möhn, Julia | | | | | | | | | | | | | | | 2 | 135 |
| Müller, Malou | | 90 | | | ↑ 73. | | | | | | | | | | 12/1 | 875 |
| Petri, Paula | | ↑ 63. | ↓ 83. | ↑ 77. | ↑ 60. | | | | | | | | | | 4 | 156 |
| Pfeiffer, Isabel | 1 | 90 | 90 ● | ↓ 77. | ↓ 60. | | | | | | | | | | 17/2 | 1428 |
| Recht, Alina | | | | | | | | | | | | | | | 1 | 1 |
| Reifenberg, Michelle | | ↓ 63. | ↑ 83. | ↑ 85. | ↑ 77. | | | | | | | | | | 15 | 731 |
| Schermuly, Kathrin | 1 | | | ↓ 85. | 90 | | | | | | | | | | 12 | 1011 |
| Schön, Marisa | | 90 | 90 | 90 | | | | | | | | | | | 3 | 270 |
| Schraa, Carolin | | | ↑ 62. ●● | ↓ 77. ● | ↓ 73. | | | | | | | | | | 5/4 | 290 |
| Schumacher, Magdalena | | | | ↑ 60. | ↓ 73. | | | | | | | | | | 6 | 424 |
| Schulz, Jette | | 90 ● | ↓ 62. | | ↑ 73. | | | | | | | | | | 12/1 | 626 |
| Stöhr, Leonie | 1 | 90 | 90 | 90 | 90 | | | | | | | | | | 13/1 | 1069 |
| van der Laan, Laura | 1 | | | | 90 | | | | | | | | | | 14 | 1260 |
| Wäschenbach, Leonie | 2 | 90 | 90 | 90 | ↓ 77. | | | | | | | | | | 17 | 1322 |
| Wagner, Alina | 1 | | | | | | | | | | | | | | 5 | 288 |
| Weingarz, Maren | 2 | ↓ 63. | | 90 | | | | | | | | | | | 11/1 | 938 |
| Zilligen, Vanessa | | | | | | | | | | | | | | | | |

90 = komplett gespielt ← = ausgewechselt → = eingewechselt = Gelb-Rote Karte = Rote Karte = Gelbe Karte

### 2. Bundesliga Frauen

| | |
|---|---|
| SC Freiburg II - VfL Bochum | 1:2 (0:1) |
| FSV Gütersloh - SV 67 Weinberg | 1:3 (1:1) |
| FC Ingolstadt 04 - SC Sand | 1:3 (0:1) |
| 1. FC Union Berlin - SG 99 Andernach | 3:0 (2:0) |
| Hamburger SV - FCB München II | 0:0 |
| SV Meppen - Bor. M'gladbach | 1:0 (0:0) |
| 1. FC Nürnberg - Eintr. Frankfurt II | 1:0 (0:0) |

| | | | | |
|---|---|---|---|---|
| 1. | 1. FC Nürnberg | 17 | 38:14 | 41 |
| 2. | 1. FC Union Berlin | 17 | 35: 9 | 40 |
| 3. | SV Meppen | 17 | 32:17 | 33 |
| 4. | VfL Bochum | 17 | 28:21 | 32 |
| 5. | Hamburger SV | 18 | 35:11 | 31 |
| 6. | SC Sand | 17 | 40:27 | 28 |
| 7. | Eintracht Frankfurt II | 17 | 14:16 | 25 |
| 8. | Bor. Mönchengladbach | 17 | 21:22 | 22 |
| 9. | SV 67 Weinberg | 18 | 17:39 | 17 |
| 10. | FC Ingolstadt 04 | 17 | 24:33 | 16 |
| 11. | FC Bayern München II | 17 | 16:26 | 16 |
| 12. | FSV Gütersloh | 17 | 21:44 | 13 |
| 13. | **SG 99 Andernach** | 17 | 12:35 | 12 |
| 14. | SC Freiburg II | 17 | 13:32 | 11 |

### Regionalliga Südwest Frauen

| | |
|---|---|
| 1. FC Saarbrücken - Wormatia Worms | 7:0 |
| SC 13 Bad Neuenahr - SV 07 Elversberg | 1:0 |
| 1. FC Riegelsberg - SV Ober-Olm | 3:1 |
| SV Dirmingen - SC Siegelbach | 1:4 |
| SG 99 Andernach II - 1. FFC Montabaur | 1:1 |
| TuS Issel - 1. FSV Mainz 05 | 0:3 |

| | | | | |
|---|---|---|---|---|
| 1. | 1. FSV Mainz 05 | 13 | 58: 3 | 36 |
| 2. | 1. FC Saarbrücken | 13 | 40: 7 | 33 |
| 3. | SC 13 Bad Neuenahr | 13 | 26:12 | 28 |
| 4. | SV 07 Elversberg | 13 | 27: 8 | 26 |
| 5. | 1. FC Riegelsberg | 13 | 33:18 | 25 |
| 6. | 1. FFC Montabaur | 13 | 25:19 | 23 |
| 7. | SC Siegelbach | 13 | 17:24 | 16 |
| 8. | TuS Issel | 13 | 19:29 | 13 |
| 9. | **SG 99 Andernach II** | 13 | 18:37 | 9 |
| 10. | VfR Wormatia Worms | 13 | 19:42 | 9 |
| 11. | SV Ober-Olm | 13 | 15:40 | 7 |
| 12. | SV Dirmingen | 13 | 8:66 | 1 |

### Rheinlandliga Frauen

| | |
|---|---|
| FC Urbar - FC Bitburg | 0:0 |
| VfL Trier - SG 99 Andernach III | 2:0 |
| SG Vulkania - SV Holzbach | 1:6 |
| SV Rengsdorf - FSG Saarburg/Serrig | 2:0 |
| FV Rübenach - TuS Weitefeld-L. | 5:0 |
| SV Diez-Freiendiez - TuS Issel II | 12:0 |

| | | | | |
|---|---|---|---|---|
| 1. | FC Urbar | 13 | 47:10 | 34 |
| 2. | SV Holzbach | 13 | 41:16 | 31 |
| 3. | SV Diez-Freiendiez | 13 | 70:23 | 29 |
| 4. | VfL Trier | 13 | 34:26 | 28 |
| 5. | FC Bitburg | 13 | 40:11 | 25 |
| 6. | FV Rübenach | 13 | 41:21 | 21 |
| 7. | FSG Saarburg/Serrig | 13 | 33:30 | 19 |
| 8. | SC 13 Bad Neuenahr II | 12 | 29:44 | 15 |
| 9. | SV Rengsdorf | 13 | 30:27 | 14 |
| 10. | SG Vulkania | 13 | 24:56 | 9 |
| 11. | TuS Weitefeld-Langenb. | 13 | 14:47 | 8 |
| 12. | **SG 99 Andernach III** | 13 | 15:35 | 7 |
| 13. | TuS Issel II | 13 | 7:79 | 3 |

## 2. MANNSCHAFT

SV 07 Elversberg

VS.

SG 99 Andernach

Sonntag, 16. März, 14.00 Uhr - Rasenplatz

## 3. MANNSCHAFT

SG 99 Andernach

VS.

SG Vulkania

Samstag, 15. März, 19.30 Uhr - Kunstrasenplatz

## U17-JUNIORINNEN

FC Bitburg

VS.

SG 99 Andernach

Sonntag, 16. März, 12.00 Uhr - Kunstrasenplatz

FRAUEN-BUNDESLIGA
SAISON 24/25
HINRUNDE
25.08.24 Borussia Mönchengladbach (A)
01.09.24 SV 67 Weinberg (H)
15.09.24 1. FC Nürnberg (A)
22.09.24 1. FC Union Berlin (H)
29.09.24 FC Ingolstadt (A)
06.10.24 SV Meppen (H)
13.10.24 FSV Gütersloh (A)
20.10.24 SC Freiburg II (H)
02.11.24 Hamburger SV (A)
10.11.24 FC Bayern München II (H)
16.11.24 Eintracht Frankfurt II (A)
08.12.24 SC Sand (H)
15.12.24 VfL Bochum (A)
RÜCKRUNDE
Borussia Mönchengladbach (H) 09.02.25
SV 67 Weinberg (A) 16.02.25
1. FC Nürnberg (H) 02.03.25
1. FC Union Berlin (A) 09.03.25
FC Ingolstadt 04 (H) 16.03.25
SV Meppen (A) 23.03.25
FSV Gütersloh (H) 30.03.25
SC Freiburg II (A) 13.04.25
Hamburger SV (H) 20.04.25
FC Bayern München II (A) 27.04.25
Eintracht Frankfurt II (H) 04.05.25
SC Sand (A) 11.05.25
VfL Bochum (H) 18.05.25
NICHT OHNE MEINE MÄDELS
BÄCKER Mädchen
LTS
Rehl Energy GmbH
LOTTO Rheinland-Pfalz

Clou inside
NIESMANN +BISCHOFF
BAU MIT UNS
WAS BESONDERES.
Dein neuer Traumjob
niesmann-bischoff.com/karriere
JETZT IN DREI SCHRITTEN BEWERBEN

# Länger am Ball bleiben

Individuelle Carbon-Gesichtsmasken, Bandagen und Orthesen für den schnellen Wiedereinsatz nach Sportverletzungen.

Kompressionsstrümpfe, digital vermessen, für Regeneration und Leistungssteigerung.

THILLMANN
SANITÄTSHAUS

**Andernach** Stadthausgalerie
Tel.: 02632 - 9641-0
**www.sanitaetshaus-thillmann.de**



GEMEINSAM FÜR MEHR FRAUEN UND MÄDCHEN IM FUSSBALL.

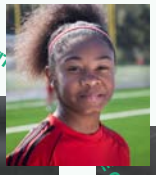

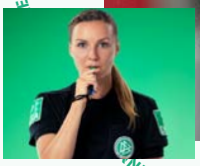

# Fuß|ball ‚die (feminin)

DFB.DE/FRAUEN-IM-FUSSBALL

DEUTSCHER FUSSBALL-BUND



THERAPIE & PERFORMANCE • est. 2017 •

TIM SIEKMANN

ZENTRUM FÜR THERAPIE & PERFORMANCE

ztp_tim_siekmann

Die Zweitliga-Mannschaft der SG 99 Andernach mit (hintere Reihe von links) Zoé Brückel (22), Sarah Klyta (11), Leonie Stöhr (9), Alina Recht (13), Malou Müller (27), Magdalena Schumacher (23), Anna-Lena Leipelt (29), Kathrin Schermuly (5), Carolin Schraa (7), Isabel Pfeiffer (21), (mittlere Reihe von links) Antonia Hornberg (31), Teamkoordinatorin Lydia Sauerborn, Trainerin Isabelle Hawel, Geschäftsführer Florian Stein, Betreuer Leon Hantke, Teammanager Bodo Heinemann, Physiotherapeut Raphael Lutterbach, Mannschaftsverantwortlicher Armin Grauel, Athletiktrainer Nino Herrscher, Torwarttrainerin Kathrin Günther, Michelle Reifenberg (19) sowie (vordere Reihe von links) Leonie Wäschenbach (17), Leonie Krump (12), Lisa Kossmann (6), Alina Wagner (28), Marisa Schön (33), Lisa Krupp (25), Jette Schulz (20), Daria Collas (18), Carolin Dillenburg (14) und Vanessa Zilligen (15). Es fehlen: Laura van der Laan (1), Besarta Hisenaj (4), Maren Weingarz (8), Karla Engels (16) und Paula Petri (30). Foto: Tobias Jenatschek

# Pro.Trend GmbH

**Werbeartikel & Textilien**

Rennweg 72 - 56626 Andernach
Tel.: 0 26 32 - 49 780
www.pro-trend.de

Kreissparkasse Mayen

BERSCH Metallbau

- Stahl- & Leichtmetallbau
- Aluminium-Fenster & Türen
- Einbruchsicherung
- Sonnenschutz

Karolingerstraße 72
56626 Andernach

Tel. 0 26 32 / 4 34 70
Fax 0 26 32 / 4 41 84

info@Bersch-Metallbau.de
www.Bersch-Metallbau.de

SHD
IT-Kompetenz
aus unserer Region.

Bedachungen
schmidt

**Der FC Ingolstadt 04 mit (hintere Reihe von links) Solveig Böhme (sportliche Leitung), Lisa Ebert, Anna-Lena Fritz, Katharina Schmittmann, Larissa Galvez Estrada, Paula Vidovic, Ivana Slipcevic, Miren Catovic (ehemaliger Chef-Trainer), (zweite Reihe von links) Veronika Drenski (Frauenkoordinatorin/Pressesprecherin), Michael Maurer (Torwarttrainer), Florentina Topalaj-Bugujevci (Physiotherapeutin), Anja Suttner, Nina Penzkofer, Leonie Hein, Kerstin Bogenschütz, Emma Kusch, Mohsen Behzadpour (ehemaliger Reha-Athletiktrainer), Sandra Marciniak (Physiotherapeutin), (dritte Reihe von links) Nico Pilz (ehemaliger Betreuer), Stefanie Hamberger (Teamkoordinatorin), Katharina Krist, Stefanie Reischmann, Anna-Lena Härtl, Lea Wolski, Helene Schäfer, Sarah Tschiers, Nadja Burkard, May Holtmann (Mental-Trainerin), (vordere Reihe von links) Pija Reininger, Sarah Schauer, Katharina Reikersdorfer, Eva Bischoff, Anna-Lena Daum, Franziska Maier, Pia Hein, Erjona Zani, Magdalena Schwarz, Andrea Heigl. Es fehlen auf dem Foto: Benjamin Stolte (neuer Chef-Trainer), Thorsten Splieth (Co-Trainer), Mara Winter, Ina Marie Timmermann, Jakob Dehl (neuer Athletiktrainer), Uwe Mehnert (neuer Betreuer), Katharina Bauer, Melissa Kuya Strobel.** **Foto: FC Ingolstadt 04**

PARK HOTEL
AM SCHÄNZCHEN
ANDERNACH

Konrad Adenauer-Allee 1 · 56626 Andernach
Fon 0 26 32-92 05 00 · Fax 0 26 32-92 06 00
www.parkhotel-andernach.de · info@parkhotel-andernach.de

## 2. Frauen-Bundesliga

| | Andernach | Mönchengladbach | Weinberg | Nürnberg | Berlin | Ingolstadt | Meppen | Gütersloh | Freiburg II | Hamburg | München II | Frankfurt II | Sand | Bochum |
|---|---|---|---|---|---|---|---|---|---|---|---|---|---|---|
| SG 99 Andernach | | 1:2 | 0:2 | 1:4 | 0:2 | 16.03. | 0:0 | 30.03. | 1:0 | 20.04. | 1:1 | 04.05. | 0:7 | 18.05. |
| Bor. Mönchengladbach | 2:1 | | 4:0 | 16.03. | 0:0 | 1:1 | 1:0 | 20.04. | 4:0 | 30.03. | | | 0:2 | 2:4 |
| SV 67 Weinberg | 2:4 | | | 30.03. | 0:1 | 0:2 | 3:2 | 2:1 | 16.03. | 1:1 | 0:0 | 20.04. | 2:3 | 2:1 |
| 1. FC Nürnberg | 0:1 | 2:1 | 6:0 | | 0:0 | 3:2 | | 2:1 | 2:0 | | | 1:0 | 13.04. | 23.03. |
| 1. FC Union Berlin | 3:0 | | 2:0 | 4:0 | | 13.04. | 2:1 | | 2:0 | 2:2 | 3:0 | 1:2 | 23.03. | 1:1 |
| FC Ingolstadt 04 | 1:1 | 0:0 | | 1:3 | 0:5 | | 3:7 | | 30.03. | 0:3 | 3:1 | 23.03. | 1:3 | 20.04. |
| SV Meppen | 23.03. | 1:0 | 1:0 | 0:1 | 19.04. | 2:1 | | 5:1 | 2:0 | | 1:1 | 3:1 | 2:0 | |
| FSV Gütersloh | 1:0 | 1:1 | 1:3 | | 1:3 | 0:6 | 13.04. | | | 0:1 | 23.03. | 1:2 | 3:1 | 5:1 |
| SC Freiburg II | 13.04. | 23.03. | 2:0 | 20.04. | | 0:1 | 2:3 | 0:3 | | 0:5 | 3:1 | 2:0 | | 1:1 |
| Hamburger SV | 4:0 | 2:0 | 5:0 | 1:1 | 1:2 | | 0:0 | 6:0 | | | 0:0 | 13.04. | 2:3 | 0:1 |
| FC Bayern München II | 27.04. | 0:1 | 13.04. | 0:4 | 16.03. | | 30.03. | 5:2 | 2:0 | 0:1 | | 0:1 | 1:2 | 0:3 |
| Eintracht Frankfurt II | 1:0 | 1:0 | 3:0 | 0:4 | 30.03. | 1:0 | | 16.03. | 0:0 | 0:0 | 1:2 | | | 1:1 |
| SC Sand | 11.05. | 6:2 | | 2:4 | 1:2 | 2:2 | 16.03. | 3:0 | 2:2 | 1:1 | 20.04. | 0:0 | | 30.03. |
| VfL Bochum | 3:1 | 13.04. | | 0:1 | | 1:0 | 1:2 | 3:0 | 2:1 | 15.03. | 0:2 | 1:0 | 3:2 | |

LOTTO Rheinland-Pfalz

**Spielteilnahme ab 18 Jahren. Glücksspiel kann süchtig machen.**
Nähere Informationen unter www.oddset.de. Hotline der BZgA: 0800 1 372 700 (kostenlos und anonym).

FOTO: NORINA TÖNGES

**WIR KÜMMERN UNS**
STADTWERKE-ANDERNACH.DE

IHR STADTWERK Andernach
HAFEN
ENERGIE
UND MEHR

# UNSER PLUS FÜR DIE ZUKUNFT:

## HighTech für den Bau und Arbeitsplätze für die Region

Funktionale und kosteneffiziente Dämmprodukte von BROHLBURG B-plus haben immer Saison und helfen uns allen, Energiekosten und $CO_2$-Emissionen zu senken.

Eine runde Sache für den Klima-Erhalt auf unserem Planeten, damit es auch für unsere Folge-Generationen um Meisterschaften geht.

Weitere Infos unter unter: **www.brohlburg.com**

BROHLBURG
dämmt-stark.com

Brohlburg Dämmstoff- und Recyclingwerke GmbH & Co. KG
Am weißen Haus 4 · 56626 Andernach

STYROPOR®

FRAUEN-BUNDESLIGA

# Saison 2024/25

## Hamburger SV

Hinspiel 0:0 (H)
Rückspiel 23.03. (A)

516 km

Hinspiel 4:0 (A)
Rückspiel 20.04. (H)

## SV Meppen

315 km

## 1. FC Union Berlin

633 km

Hinspiel 0:2 (H)
Rückspiel 3:0 (A)

Hinspiel 1:0 (A)
Rückspiel 30.03. (H)

## FSV Gütersloh

244 km

## VfL Bochum

167 km

Hinspiel 3:1 (A)
Rückspiel 18.05. (H)

## Bor.Mönchengladbach

Hinspiel 2:1 (A)
Rückspiel 1:2 (H)

135 km

## Eintracht Frankfurt U20

134 km

Hinspiel 1:0 (A)
Rückspiel 04.05. (H)

326 km

## SV Weinberg 67

Hinspiel 0:2 (H)
Rückspiel 4:2 (A)

Hinspiel 0:7 (H)
Rückspiel 11.05. (A)

293 km

## 1. FC Nürnberg

358 km

Hinspiel 1:0 (H)
Rückspiel 1:4 (A)

## SC Sand

## FC Ingolstadt 04

442 km

Hinspiel 1:1 (A)
Rückspiel 16.03. (H)

## SC Freiburg U20

358 km

Hinspiel 1:0 (H)
Rückspiel 13.04. (A)

## FC Bayern München U20

Hinspiel 1:1 (H)
Rückspiel 27.04. (A)

510 km

#NICHTOHNEMEINEMÄDELS

FRAUEN-BUNDESLIGA
Saison 2024/25
NICHT OHNE MEINE MÄDELS
Rehl Energy GmbH
LOTTO Rheinland Pfalz
LTS
19 MICHELLE REIFENBERG

FRAUEN-BUNDESLIGA
Saison 2024/25
NICHT OHNE MEINE MÄDELS
Rehl Energy GmbH
LOTTO Rheinland Pfalz
LTS
20 JETTE SCHULZ
JAKO

apra gruppe
... seit 55 Jahren Profis für Gehäuse- und
Netzwerktechnik
Unsere Datacenter schützen sensible Daten
Zutrittskontrolle Klimatisierung SNMP
Monitoring Temperaturkontrolle
Überschwemmungssensor Rauchsensor
Unser Service
Entwicklung
Konstruktion
Produktion
Elektromontage
Oberflächen-Veredelung
Aufbauservice
Ihre Anfrage - unsere Lösung!
apra-norm Elektromechanik GmbH 54552 Mehren / Vulkaneifel
info@apra.de
www.apra.de
06592/204-0

## UNSER PROFIL

Wir sind die Frauen- und Mädchenabteilung der SG 99 Andernach (Fußballverband Rheinland). Drei Teams (2. Bundesliga, Regionalliga Südwest, Rheinlandliga) vertreten die Farben unserer sogenannten „Bäckermädchen“ im Bereich der Seniorinnen. Unsere Nachwuchsriege umfasst vier Mannschaften (U19, U17, U15, U13).

## KONTAKT

POSTANSCHRIFT
SG 99 Andernach e.V.
Bodo Heinemann
Schillerstraße 10
56575 Weißenthurm

HOMEPAGE
www.sg99-andernach.de

E-MAIL
baeckermaedchen@sg99-andernach.de

BANKVERBINDUNGEN
Kreissparkasse Mayen
IBAN DE59 5765 0010 0197 0157 04

Volksbank RheinAhrEifel
IBAN DE83 5776 1591 0261 4946 00

## ABTEILUNGSFÜHRUNG

Florian Stein (Geschäftsführer)
Isabelle Hawel (Abteilungsleiterin)
Katharina Sternitzke (Juniorinnen)

BÄCKER Mädchen

# AUFNAHME ANTRAG

## SG 99 Andernach e.V.

BEGINN DER MITGLIEDSCHAFT:

Vor- und Nachname

Geburtsdatum und -ort

PLZ und Wohnort

Straße

Telefonnummer/n

E-Mail

### JAHRESBEITRAG

☐ 120 Euro – Jugendliche bis 14 Jahre
plus einmalig 15 Euro Bearbeitungsgebühr für den Passantrag
☐ 180 Euro – Jugendliche ab 15 Jahre und Erwachsene
plus einmalig 25 Euro Bearbeitungsgebühr für den Passantrag
☐ 270 Euro – Familien
plus einmalig Bearbeitungsgebühren für die Passanträge
☐ 150 Euro – Inaktive

### EINZUGSERMÄCHTIGUNG

Ich ermächtige die SG 99 Andernach e.V. widerruflich, den von mir zu entrichtenden Jahresbeitrag bei Fälligkeit per SEPA-Lastschrift von meinem Konto einzuziehen:

IBAN

Andernach,

Unterschrift des Mitglieds

bei Minderjährigen:

Unterschrift des Erziehungsberechtigten

HAUS DER
BAU- UND
KUNSTSTOFFE

Kunststoffe für Dach & Wand
Bodenbeläge & Fußbodentechnik

Werftstr. 47-49
56626 Andernach

(0 26 32) 92 55-0

www.kunststoffzentrum.de

KLANZ®
SYSTEME
natürlich anders

IHR SPEZIALIST FÜR
Mineralsubstrate –
Zeolith – Dünger

interBims
BIMS • LAVA • SUBSTRATE

KLB®
Klimaleichtblock
natürlich MASSIV

**Die zweite Frauenmannschaft der SG 99 Andernach II mit (hintere Reihe von links) Theresa Brück, Jeanette Harttung, Feli Gateau (nicht mehr im Kader), Anette Klyta, Leni Hepfer, Lisa Weise, Anga Bartzen, Luisa Schmitgen, Caitlin Dudkiewicz, (mittlere Reihe von links) Teammanager Harald Haneder, Betreuerin Renate Happ, Betreuerin Katharina Büdel, Luisa Mais, Hannah Ackermann, Laureen Ackermann, Franca Becker, Luisa Deckenbrock, Trainerin Michelle Potthast, Co-Trainerin Sarah Krumscheid, (vordere Reihe von links) Berit Reich, Nina Agic, Hannah Happ, Victoria Prassel, Hannah Augustin, Sari Schiffers, Lara Schönborn, Rinesa Alija. Es fehlen: Joelina und Loredana Martini, Natalie Poppe. Foto: Tobias Jenatschek**

LTS

Erlebe, was geht!

## Mit deiner Empfehlung doppelt gewinnen

Ausbildungsstelle gesucht? Empfehle unseren Sponsor **LTS in Andernach**. Wenn er/sie den Job bekommt und die Probezeit besteht, gibt's **für den Verein 500 €!**

## Infos & Bewerbung*: deine-lts.de

* Bitte bei der Bewerbung als Empfehler den Vereinsnamen „SG99“ ins Feld „geworben von“ eintragen.

**DEIN WEG.
DEINE ZUKUNFT.
DEINE LTS.**

**Die dritte Frauenmannschaft der SG 99 Andernach mit (hintere Reihe von links) Caitlin Dudkiewicz, Anne Bauer, Hannah Meyer (nicht mehr im Kader), Marie Schneider, Celine Grontzki, Sari Schiffers sowie (mittlere Reihe von links) Alana Bach, Annika Schiffers (nicht mehr im Kader), Trainerin Andrea Breuer (nicht mehr im Amt), Teammanager Harald Haneder, Betreuer Marco Grontzki, Lena Zschiesche, Marie Braasch sowie (vordere Reihe von links) Hannah Lahr, Amelia Lopez, Thuy Vi Nguyen, Celina Schmidt, Alice Tyssenko, Lena Mierke (nicht mehr im Kader), Jana Engels und Mareike Dietzler. Es fehlt: Trainer Volker Haas.** **Foto: Tobias Jenatschek**

unterwegs mit...
Moselaner.de

Wir bieten neben ...

- Tages- & Mehrtagesfahrten
- Event- & Musicalfahrten
- Kur- & Wellnessreisen
- Flusskreuzfahrten

... viele weitere Reiseerlebnisse!

Und individuelle Busanmietungen für jeden Anlass.

Reisen entdecken
& online buchen!

www.moselaner.de

Telefon 0 26 06 - 9 20 50
An der Steinkaul 1 I 56333 Winningen

# Erfolg ist kein Zufall

Mit der Marke „Bäckermädchen“ im Rücken möchte die SG 99 Andernach im Frauen- und Mädchenbereich ein „Leuchtturm“ in der Region sein und mit seiner inzwischen bundesweiten Bekanntheit den ambitionierten Weg fortführen. Um auch in Zukunft die Erfolgsgeschichte der „Bäckermädchen“ weiter zu schreiben, wird dabei nichts dem Zufall überlassen…

BÄCKER Mädchen

## Kontakt

@

sponsoring@sg99-andernach.de

www.baeckermaedchen.de

# Wir sind da!

**Florian Stein**
Geschäftsführer Frauen- und Mädchenfußball
+49 157 75179742

Sie wollen mehr von uns wissen? Hier finden Sie aktuelle Informationen, was gerade bei uns passiert:

Instagram

Facebook

Stadionzeitung

Die Bäckermädchen würden sich freuen, wenn wir Sie und Ihre Firma als Partner und Unterstützer des Sports gewinnen können.

# Was wir machen

**01** Wir lieben Fußball und spielen mit drei Frauenteams lokal, regional und bundesweit in der 2. Frauen-Bundesliga und im DFB-Pokal.

**02** Wir organisieren erfolgreich und mit viel Leidenschaft die Nachwuchsarbeit unserer Mädchen in vier Altersklassen von den U13-Juniorinnen bis hin zur U19.

**03** Wir suchen zuverlässige Unterstützung, um diesen Weg langfristig weiterzugehen.

# Warum wir?

- Wir zeigen Präsenz und haben regelmäßige Berichterstattung in der Rhein-Zeitung und in lokalen Wochenblättern. In der Fachpresse gibt es Artikel bundesweit.
- Mit unserem Online-Auftritt bei Facebook, Instagram und auf unserer Homepage erzielen wir eine hohe Reichweite. Bundesligaspiele werden im Livestream übertragen.
- Wir sind zuverlässig, modern und wir wollen jeden Tag besser werden.

Gerne erarbeiten wir mit Ihnen gemeinsam in einem persönlichen Gespräch individuelle Sponsoringmöglichkeiten.

| 10. KW | Mannschaft | Gegner | Uhrzeit | Spielort | Kabinen |
|---|---|---|---|---|---|
| Fr., 14. März | FC Andernach E | SV Alzheim | 17.00 | Kunstrasen-Kleinfeld | |
| | B-Junioren | JFV Oberwesterwald | 20.00 | Kunstrasen | |
| Sa., 15. März | D1-Junioren | JSG Nickenich | 10.30 | Kunstrasen | 1 + 2 |
| | Ü32-Seniorinnen | Training | 10.30 | Kunstrasen-Kleinfeld | 3 |
| | 1. Männer | SG Westerburg | 14.00 | Kunstrasen | 4 + 1 |
| | A-Junioren | JSG Trier-Süd | 17.00 | Kunstrasen | 3 + 2 |
| | 3. Frauen | SG Vulkania | 19.30 | Kunstrasen | 4 + 1 |
| So., 16. März | 1. Frauen | FC Ingolstadt 04 | 11.00 | Kunstrasen in Mendig | |
| | D2-Junioren | JSG Nickenich II | 13.00 | Kunstrasen | 4 + 2 |
| | B-Junioren | FC Hennef U16 | 15.00 | Kunstrasen | 3 + 1 |
| | U15-Juniorinnen | JSG Sohren | 17.00 | Kunstrasen | 4 + 2 |
| **12. KW** | | | | | |
| Di., 18. März | FC Andernach E2 | JSG Volkesfeld II | 17.00 | Kunstrasen-Kleinfeld | |
| Mi., 19. März | 3. Frauen | SC 13 Bad Neuenahr | 20.00 | Kunstrasen | |
| Sa., 22. März | F-Junioren | Turnier | 9.00-11.30 | Kunstrasen | 1 + 2 + 4 |
| | E1-Junioren | Grafschafter SG | 11.00 | Kunstrasen-Kleinfeld | 5 + 8 |
| | D2-Junioren | SGL Heimersheim | 12.00 | Kunstrasen | 3 + 6 |
| | A-Junioren | JFV Wolfstein | 13.30 | Kunstrasen | 4 + 1 |
| | C-Junioren | Ahrweiler BC III | 16.00 | Kunstrasen | 3 + 2 |
| | U19-Juniorinnen | 1. FC Köln | 18.30 | Kunstrasen | 4 + 1 |
| So., 23. März | U13-Juniorinnen | 1. FSV Mainz 05 | 11.00 | Kunstrasen | 3 + 2 |
| | 2. Frauen | 1. FSV Mainz 05 | 14.00 | Kunstrasen | 4 + 1/2 |
| **13. KW** | | | | | |
| Di., 25. März | FC Andernach E | SG Westum II | 17.45 | Kunstrasen-Kleinfeld | |
| Mi., 26. März | E1-Junioren | Grafschafter SG | 17.45 | Kunstrasen-Kleinfeld | |
| Fr., 28. März | FC Andernach | E1-Junioren | 17.00 | Kunstrasen-Kleinfeld | |
| Sa., 29. März | D1-Junioren | JSG Ahrtal Insul | 10.30 | Kunstrasen | 4 + 1 |
| | E3-Junioren | JSG Maifeld-Elztal III | 10.30 | Kunstrasen-Kleinfeld | 3 + 2 |
| | E2-Junioren | JSG MA Dernau | 12.30 | Kunstrasen-Kleinfeld | 5 + 6 |
| | 1. Männer | VfB Wissen | 14.00 | Kunstrasen | 4 + 1 |
| So., 30. März | U15-Juniorinnen | MSG Höhr-G'hausen | 10.30 | Kunstrasen | 4 + 6 |
| | U13-Juniorinnen | FV Rübenach | 12.30 | Kunstrasen | 5 + 8 |
| | U17-Juniorinnen | 1. FC Saarbrücken | 13.00 | Kunstrasen | |
| | 1. Frauen | FSV Gütersloh | 14.00 | Rasenplatz | 1 - 4 |
| | D3-Junioren | TuS Mayen | 16.30 | Kunstrasen | 5 + 6 |

LOTTO Rheinland-Pfalz LOTTO Rheinland-Pfalz LOTTO Rheinland-Pfalz LOTTO Rheinland-Pfalz LOTTO Rheinland-Pfalz LOTTO Rheinland-Pfalz

| 14. KW | Mannschaft | Gegner | Uhrzeit | Spielort | Kabinen |
|---|---|---|---|---|---|
| Di., 1. April | FC Andernach E2 | JSG Ruitsch-Kerben II | 17.00 | Kunstrasen-Kleinfeld | |
| | 1. Frauen | Polizei-Nationalteam | 18.30 | Rasenplatz | |
| Sa., 5. April | D1-Junioren | SV Rheinland Mayen | 10.30 | Kunstrasen | |
| | E1-Junioren | Ahrweiler BC | 11.00 | Kunstrasen-Kleinfeld | |
| | D2-Junioren | SV Ochtendung | 12.00 | Kunstrasen | |
| | E3-Junioren | JSG AT Hönningen | 14.00 | Kunstrasen-Kleinfeld | |
| | 3. Frauen | TuS Weitefeld | 19.30 | Kunstrasen | |
| So., 6. April | B-Junioren | TuS Schweich | 11.00 | Kunstrasen | |
| | U17-Juniorinnen | SV 07 Elversberg | 13.00 | Kunstrasen | |
| | 2. Frauen | SC Siegelbach | 14.00 | Kunstrasen | |

Rehl Energy GmbH

# FUSSBALL FERIEN FREIZEIT

TRAINIERT MIT DEN

BÄCKER Mädchen

TÄGLICH VON 09:00 - 16:00 UHR

IN DEN OSTERTFERIEN VOM

## 22.-25. APRIL 2025

IM STADION ANDERNACH

**Mädchen von 6 - 14 Jahren können sich informieren und anmelden bei**

Katharina Sternitzke
Telefon: 0175-5575 983
anmeldung@sg99-andernach.de

<-- QR-CODE ZUR ANMELDUNG

SPORTGEMEINSCHAFT SG 99 ANDERNACH e.V.

SPORTGEMEINSCHAFT 2025 Mädchen FUSSBALL FERIEN FREIZEIT 99 ANDERNACH e.V.

# JOBS BEI DEN BÄCKERMÄDCHEN

# WIR SUCHEN VERSTÄRKUNG!

...für die Bereiche
Presse- & Öffentlichkeitsarbeit
und Social Media

🎥 Du hast ein Gespür für spannende Inhalte?

📘 Social Media ist genau dein Ding?

📢 Du möchtest den Bäckermädchen eine starke Stimme geben?

## DEINE AUFGABEN:

✅ Kreative Content-Erstellung (Reels, Videos, Fotos & Texte)

✅ Betreuung und Ausbau unserer Social-Media-Kanäle

✅ Erstellung von Spielberichten, News und Pressemitteilungen

✅ Entwicklung neuer Ideen für unsere Öffentlichkeitsarbeit

BÄCKER Mädchen

Schreib uns eine Mail an baeckermaedchen@sg99-andernach.de – wir freuen uns auf dich!

# Volltreffer!

Natürlich erfrischend und 100% Mehrweg!

Ausgewählte Sorten auch in 0,5 l Glas-Mehrwegflaschen!

QUELLEN DER BROHLER ERFRISCHUNG

Trink Brohler. Fühl dich wohler.

0,75 l

www.voba-rheinahreifel.de

GEMEINSAM
blicken wir nach vorn –
MACHEN
statt wollen!

Morgen
kann kommen.

Wir machen den Weg frei.

Volksbank
RheinAhrEifel eG

Wir sind Heimat!

Fotos: Norina Tönges und Tobias Jenatschek

# Mittendrin statt Abseits.

## Mit Herzblut für die Region.

Unsere Heimat und die Menschen hier liegen uns am Herzen. Wir fördern seit jeher zahlreiche sportliche, kulturelle und soziale Vereine und Initiativen.
Als größte Unterstützerin in der Region machen wir so vieles möglich.

Auch unsere Mitarbeiterinnen und Mitarbeiter sind mittendrin im Leben vor Ort.

**www.kskmayen.de**

MY-KSK Einfach mit Herzblut!

Kreissparkasse Mayen