Rehl Energy GmbH LOTTO Rheinland-Pfalz LTS

Nr. 5 Saison 2025/26

Bäckermädchen-Magazin

SG 99 Andernach

Foto: Norina Tönges

#NICHT OHNE MEINE MÄDELS

U20

vs. Eintr. Frankfurt

Sonntag, 2. November, 14 Uhr

LTS

Erlebe, was geht!

LTS ist ein globales Pharmazieunternehmen mit Hauptsitz in Andernach.

Entdecke unsere anspruchsvollen und abwechslungsreichen Angebote für Ausbildung und duales Studium.

deine-lts.de

DEIN WEG.
DEINE ZUKUNFT.
DEINE LTS.

- **Industriekaufmann** (m/w/d)
- **Fachinformatiker für Systemintegration** (m/w/d)
- **Elektroniker für Betriebstechnik Fachrichtung Produktionstechnik** (m/w/d)
- **Fachkraft für Lagerlogistik** (m/w/d)
- **Maschinen- und Anlagenführer für Metall- und Kunststofftechnik** (m/w/d)
- **Chemielaborant** (m/w/d)
- **Chemikant** (m/w/d)

Duales Studium

- **BWL / Industriekaufmann** (m/w/d)
- **Elektrotechnik / Elektroniker** (m/w/d)

Liebe Fans des Andernacher Frauen- und Mädchenfußballs !

Zum nächsten Pflicht-Heimspiel unserer SG 99 Andernach in der Zweitliga-Saison 2025/26 gegen die U20 der SG Eintracht Frankfurt darf ich euch recht herzlich begrüßen. Ein besonderes Willkommen gilt unserem Gegner aus der hessischen Main-Metropole mit ihrer Trainerin Julia Simic.

Die Begegnung mit den Adlerträgerinnen ist aus Sicht unserer Bäckermädchen schon fast so etwas wie ein Klassiker. Neben diversen Duellen mit der Reserve des Vorgängervereins 1. FFC Frankfurt gab es schon zehn Vergleiche mit der Eintracht. Viermal gewann Andernach, dreimal Frankfurt. Den beiden jüngsten Heimsiegen (2:1 am 4. Mai 2025 und 2:0 am 14. April 2024) möchte die SG 99 nun gerne einen weiteren hinzufügen. Der aktuelle Trend spricht für den Gastgeber: Während das Team von Trainerin Isabelle Hawel zuletzt zehn Punkte aus vier Spielen holte, wartet die U20 aus Frankfurt weiter auf den ersten Saisonsieg. Zuletzt gab es immerhin ein 1:1 beim FC Ingolstadt durch ein spätes Tor von Kapitänin Tessa Zimmermann. Für den favorisierten Tabellenvierten dürfte dieses Heimspiel wohl das letzte im Kalenderjahr auf dem Andernacher Stadionrasen sein. Tendenziell ist witterungsbedingt davon auszugehen, dass die noch folgenden Partien vor eigenem Publikum gegen Warbeyen (22. November), Mönchengladbach (14. Dezember) und Viktoria Berlin (21. Dezember) eher auf dem Ausweich-Kunstrasenplatz in Mendig stattfinden dürften.

Aufhorchen ließ zuletzt auch unsere zweite Frauenmannschaft in der Regionalliga Südwest. Nach dem 2:1-Coup im Derby beim 1. FFC Montabaur gelang nun auch im nächsten Lokalduell zu Hause ein 2:0 gegen den SC 13 Bad Neuenahr. Damit liegt das Team des Trainergespanns Katharina Sternitzke und Sascha Oestreich auf einem respektablen sechsten Tabellenplatz. Am Sonntag kann es so gerne weitergehen in einem weiteren Nachbarschaftsvergleich, um 15 Uhr wartet die Begegnung beim Aufsteiger FC Urbar.

Nach beachtenswertem Saisonstart zeigt die Formkurve unserer U23 in der Rheinlandliga aktuell leider nach unten. Zuletzt handelte sich das Ensemble von Trainerin Mareike Dietzler gegen tabellarisch tiefer angesiedelte Gegner zwei empfindliche Niederlagen ein. Zudem gab es das Aus im Rheinlandpokal nach Elfmeterschießen bei der klassentieferen FSG Freirachdorf. Bleibt zu hoffen, dass am Sonntag um 16.30 Uhr gegen Tabellenführer SV Holzbach wieder ein Spiel der besseren Sorte folgt.

Unsere U19-Juniorinnen haben bis zum 22. November spielfrei, warteten zuletzt (3:1 gegen den 1. FC Saarbrücken und 0:2 gegen den 1. FC Köln) mit ordentlichen Leistungen auf. Voll im Soll ist auch die U17, die mit einem 15:0 gegen das abgeschlagene Schlusslicht aus Kaiserslautern einen Pflichtspielsieg eintütete. Am Sonntag um 13 Uhr wird sich weisen, was dieser Erfolg beim starken FSV Mainz 05 wert ist. Im Einsatz ist nach den Herbstferien auch wieder die U14 (in Simmern), U15 und U13 pausieren noch eine Woche. Wir wünschen gutes Gelingen in den kommenden Spielen!

Bodo Heinemann

Impressum

Herausgeber: SG 99 Andernach e.V.
Franz Josef Kowalski (1. Vorsitzender)
Füllscheuer 20a , 56626 Andernach

Homepage: www.sg99-andernach.de
E-Mail: info@sg99-andernach.de

Konzept und Gestaltung: BH-media
Sportagentur Bodo Heinemann
Schillerstraße 10 , 56575 Weißenthurm

Telefon: 02637 926 51 29
Mobil: 0163 234 21 68
E-Mail: Bodo.Heinemann@bh-media.de

Redaktion: Bodo Heinemann, Tobias Jenatschek

Anzeigen und Bildnachweis: Sportagentur BH-media, Tobias Jenatschek, Norina Tönges

Verbreitung: online vor den Heimspielen via Homepage und social media

Nachdruck, auch auszugsweise, ist nur mit Genehmigung der Redaktion gestattet

Volltreffer!

Natürlich erfrischend und 100% Mehrweg!

Ausgewählte Sorten auch in 0,5 l Glas-Mehrwegflaschen!

QUELLEN DER BROHLER ERFRISCHUNG

Trink Brohler. Fühl dich wohler.

0,75 l

www.voba-rheinahreifel.de

GEMEINSAM blicken wir nach vorn – MACHEN statt wollen!

Morgen kann kommen.

Wir machen den Weg frei.

Volksbank RheinAhrEifel eG

Wir sind Heimat!

Die SG 99 sammelt weiter fleißig Punkte

2. Frauen-Bundesliga: Dank des 2:1-Auswärtssiegs beim SV Meppen gelingt der Sprung auf Platz vier

Auch glückliche Siege werden mit drei Punkten belohnt. Mit dem 2:1 (1:0)-Auswärtscoup beim SV Meppen haben sich die Fußballerinnen der SG 99 Andernach in der Tabelle der 2. Bundesliga auf Rang vier vorgeschoben, allerdings mit nur zwei Zählern Vorsprung auf den Neunten. Im Emsland trumpften die Bäckermädchen eine Halbzeit lang auf wie ein Spitzenteam, gerieten aber in der hektischen Schlussphase mächtig unter Druck und mussten angesichts von insgesamt vier Meppener Alutreffern um die drei Punkte zittern.

Doch der Reihe nach: 45 Minuten lang hatten die Bäckermädchen im Emsland (fast) alles im Griff. „Manche gute Aktion haben wir leider nicht gut zu Ende gespielt“, kritisierte Hawel die mangelnde Chancenverwertung. Hinten machte sich das Fehlen von Zoe Brückel nicht bemerkbar, Rückkehrerin Vanessa Zilligen vertrat sie mit Raffinesse und Entschlossenheit, verlor in 90 Minuten kaum einen Zweikampf und machte sich mit dem verwandelten Handelfmeter zur Andernacher Führung zur wertvollsten Spielerin auf dem Feld. Maggi Schumachers langer Freistoß von der Mittelline sprang im Strafraum Meppens Castrellon an die Hand, Zilligen versenkte

8. Spieltag

den Strafstoß nerven- und schussstark im linken Toreck (34.).

Der SVM machte in der zweiten Halbzeit mehr Druck, ließ die Gäste kaum zum Atmen kommen und verzeichnete durch die eingewechselte Laura Bröring den zweiten Lattentreffer der Partie (56.). Doch nach einer Viertelstunde gab es auch wieder mehr Entlastung für die Bäckermädchen, nicht mit unkontrollierten Befreiungsschlägen nach vorn, sondern mit präzisem Kombinationsspiel, das aber in Strafraumnähe nicht mehr funktionieren wollte.

Außer einmal. Da chippte Lisa Kossmann den Ball in den Lauf von Carolin Schraa, die Stürmerin behielt vor Torfrau Farwick die Nerven und schoss zum 0:2 ein (71.). Drei Minuten später hätte die eingewechselte Sarah Klyta den Sack zumachen können, doch nach einem hohen Ballgewinn verfehlte sie aus gut 30 Metern das leere Tor ganz knapp. So mussten die Bäckermädchen noch bange Minuten überstehen, nachdem Meppens Kapitänin Lena Göppel den Ball zum 1:2 eingeschoben hatte (86.). Am Ende aber blieb es beim umjubelten Auswärtssieg der SG 99. ***Stefan Kieffer***

Leonie Wäschenbach (am Ball, rechts daneben beobachtet von Carolin Schraa) und ihre SG 99 Andernach landeten mit dem 2:1 beim SV Meppen den ersten Auswärtssieg der Saison. Foto: Norina Tönges

So spielten sie

SV Meppen - SG 99 Andernach 1:2 (0:1)

Meppen: Farwick - Drees (72. Hohm), Göppel, Bleil, Kropp (46. Damm), Blaschka, Bode, Castrellon (46. Bröring), Mauly (72. Hubbeling), Schouwstra (83. Hagg), Bartke.
Andernach: Bläser - Müller, Zilligen, Schumacher - Hisenaj (66. Klyta), Krump, Kossmann, Weingarz (81. Krumscheid) - Wäschenbach, Pfeiffer (66. Petri) - Schraa (81. Alija).
Schiedsrichterin: Monique Panetta (Oldisleben), ab 46. Hanna Dietrich (Lauterbach).
Zuschauer: 370.
Tore: 0:1 Vanessa Zilligen (34., Handelfmeter), 0:2 Carolin Schraa (71.), 1:2 Lena Göppel (86.).

Der Dauerrivale vom Main reist an

Bäckermädchen messen sich zum wiederholten Mal mit der Frankfurter U20

Nach einer zweiwöchigen Spielpause in der 2. Frauen-Bundesliga hofft die SG 99 Andernach nun auf einen „goldenen November“. Aus den Heimspielen gegen die bislang sieglosen Teams von Eintracht Frankfurt II (2. November, 14 Uhr) und VfR Warbeyen (22. November, 14 Uhr) sowie im Auswärtsspiel beim VfL Wolfsburg II (9. November, 11 Uhr) wollen die Andernacherinnen laut Trainerin Isabelle Hawel „ordentlich punkten“, um das Polster zu den hinteren Rängen zu vergrößern.

Doch Hawel weiß, dass auch Partien gegen schlechter platzierte Mannschaften kein Selbstläufer sind: „Genau so schnell, wie wir den Anschluss nach oben geschafft haben, können wir auch wieder im Tabellenkeller landen.“ In der Länderspiel-bedingten Pause konnte sie nur einen kleinen Spielerinnenkader auf dem Trainingsplatz begrüßen. Krankheiten, Verletzungen und Kurzurlaube reduzierten das Aufgebot, doch die Trainerin hofft, dass keine weiteren Ausfälle für das Sonntagsspiel zu verzeichnen sind. Die Partie findet übrigens definitiv auf dem Andernacher Rasenplatz statt, wie eine Platzbegehung am Donnerstagmorgen ergab, wahrscheinlich zum letzten Mal in diesem Kalenderjahr.

9. Spieltag

Im Winter müssen die Bäckermädchen für einige Spiele wieder auf den Kunstrasen in Mendig ausweichen. Der Zustand des eigenen Stadionrasens bereitet Trainerin Hawel für die Partie gegen die Eintracht einiges Kopfzerbrechen: „Der Platz ist sehr tief, das kostet mehr Körner als üblich“, gibt sie zu bedenken, „deshalb müssen wir sehen, ob die Kräfte bei allen für 90 Minuten reichen.“

Der Gegner vom Main, eines der Urgesteine der zweiten Liga, hat vor der Saison einen größeren personellen Umbruch zu bewältigen gehabt, angefangen bei Trainerin Fritzy Kromp, die jetzt beim Bundesligisten Werder Bremen auf der Bank sitzt. Ihre bisherige Assistentin und Nachfolgerin Julia Simic wartet nach acht Spielen noch auf den ersten Sieg; mit vier Unentschieden und nur fünf geschossenen Toren liegt die U20 der Eintracht auf dem vorletzten Platz.

Noch keine Rolle spielt in Frankfurt bisher Leonie Stöhr, die vor der Saison mit großen Hoffnungen von Andernach zur Eintracht gewechselt ist, nach einer frühen Verletzung bisher aber nur einen Kurzeinsatz für die Frankfurter U19 in der Regionalliga hatte. ***kif***

Rehl Energy GmbH
Ihr Partner für Energieeffizienz
und Energieeinsparung
Solar
Zu Hause selbst Strom
erzeugen und nutzen
Akku
Überschüssigen Strom zu
Hause speichern
Wallbox
Strom zu Hause sicher ins
Elektroauto laden
FÜR
UNSERE
ZUKUNFT
Am Weißen Haus 9 · 56626 Andernach
www.rehl-energy.de

Infrarotkabine und Sauna von Infraworld
infra world
Entspanne, regeneriere und genieße - für mehr Wohlbefinden,
Gesundheit und pure Erholung in deinem Zuhause!
Rehl Energy GmbH
Kontaktdaten:
Telefon: +49 (2632) 9894050
E-Mail: anfragen@rehl-energy.de
www.rehl-energy.de

2. Bundesliga - 9. Spieltag

= Neuzugang 2025 ✚ = fehlt verletzt

<-- SG 99 Andernach

		Nr.
Tor	Elena Bläser	1
	Victoria Prassel ✚	19
	Lisa Krupp	25
Abwehr	Besarta Hisenaj	4
	Maren Weingarz	8
	Leonie Krump	10
	Zoe Brückel	22
	Magdalena Schumacher (C)	23
	Malou Müller	27
Mittelfeld	Kathrin Schermuly	5
	Lisa Kossmann (C)	6
	Sarah Klyta	11
	Sarah Krumscheid	14
	Vanessa Zilligen	15
	Leonie Wäschenbach	17
	Isabel Pfeiffer	21
	Zahara Wehbrink	29
	Muriel Bey	31
Angriff	Carolin Schraa	7
	Paula Petri	9
	Nina Hainke ✚	13
	Daria Collas ✚	18
	Rinesa Alija	20

Trainerin: Isabelle Hawel

Daniela Kottmann
Franziska Vögele
Alessia Jäger

Schiedsrichterinnen-Team

Trainerin: Julia Simic

Eintracht Frankfurt U20 -->

		Nr.
Tor	Jolina Petri	12
	Franziska Schnee	26
	Ylvi Eisenbeiss	40
Abwehr	Jana Theijs	2
	Katharina Rust	3
	Emily Wallrabenstein	4
	Eva Hell	9
	Mina Matijevic	11
	Sophie Rapf	16
	Cecile Carneiro	19
	Keira Bednorz	23
	Luise Maier	25
	Emma Memminger	32
Mittelfeld	Kerstin Bogenschütz	6
	Sibel Agirman	7
	Marlene Wild	8
	Georgia Stanti	10
	Carlotta Schwoerer	16
	Tessa Zimmermann (C)	20
	Ela Demirbas	22
	Helene Schäfer	35
Angriff	Valentina Limani	9
	Leonie Stöhr	13
	Sari Kobayashi	14
	Marie Kleemann	17
	Solveig Schlitter	23
	Mira Arouna	28
	Anna Gliszczynska	30
	Melissa Schmidt-Sommer	37

KRIEGER

Teamgeist im Sport und in der Versorgung.

Ihr Vollversorger für Gesundheit und Mobilität: Gerne beraten wir Sie persönlich und individuell. Besuchen Sie uns online und in unseren Filialen in der Region.

KRIEGER-SANITAETSHAUS.DE

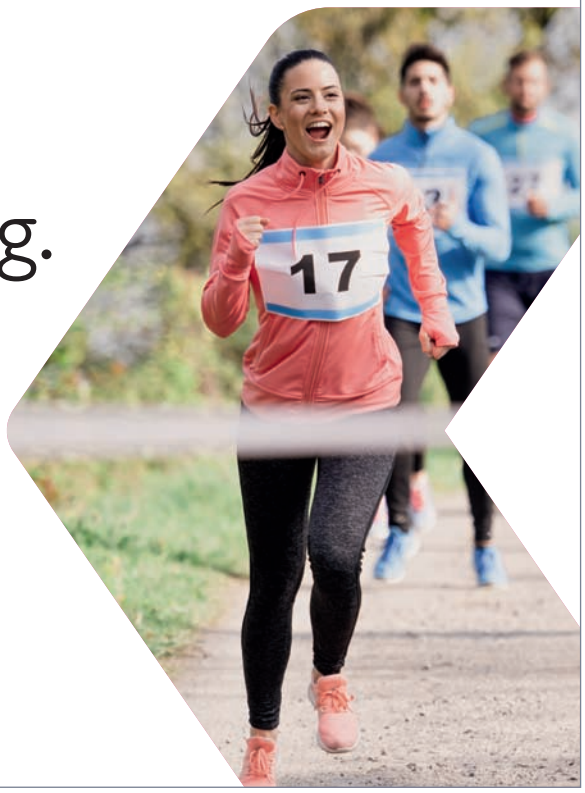

KOMPETENT
PERSÖNLICH
VOR ORT

HIT
Shopping Center Andernach
Der Sportspezialist
Fußball

CAFE Rosa
Markt 10
56626 Andernach
02632 947 65 00

Schmidt Wiesinger
Heizung • Sanitär • Klima
Landsegnung 60
56626 Andernach
Tel. 0 26 32 / 49 28 57
www.hs-schmidt.de

Ihr starker Partner seit 1987
BRITZ & MÜLLER GMBH
Neustraße 14c-d • 56575 Weißenthurm • Telefon 02637 / 94 26 25 0
Fachhandel für Dach & Fassade
kompetent • verlässlich • persönlich
www.britz-mueller-dach.de

Ergebnisse + Termine		2:2	1:1	0:2	0:3	3:0	1:1	3:0	2:1	02.11.	09.11.	22.11.	07.12.	14.12.		
1. Frauenmannschaft		FC Viktoria Berlin	VfB Stuttgarrt	1. FFC Turbine Potsdam	FC Ingolstadt 04	FSV Mainz 05	VfL Bochum 1848	FC Bayern München II	SV Meppen	Eintracht Frankfurt II	VfL Wolfsburg II	VfR SW Warbeyen 1945	SC Sand	Bor. Mönchengladbach	Einsätze + Tore 2025/26	Einsatzminuten
Alija, Rinesa	1	↑ 83.	↑ 89.	↑ 75.	↑ 69.	↑ 81.		↑ 73.	↑ 81.						7	86
Bey, Muriel																
Bläser, Elena		90	90	90	90	90	90	90	90						8	720
Brückel, Zoé	1	↓ 86.	90	90	↓ 74.	90	90	90							7	610
Collas, Daria																
Hainke, Nina		↑ 86.				↑ 81.	↑ 84.	↑ 84.							4	29
Hisenaj, Besarta					↑ 86.	↑ 88.	↓ 84.	↓ 73.	↓ 66.						5	231
Klyta, Sarah				↑ 81.	↑ 74.		↑ 84.		↑ 66.						4	59
Kossmann, Lisa		90	90	90	90	↓ 88.	90	90	90						8	718
Krump, Leonie		90	90	90	90	90	90	↓ 82.	90						8/3	712
Krumscheid, Sarah			↑ 78.		↑ 86.	↑ 88.		↑ 82.	↑ 81.						5	40
Krupp, Lisa																
Müller, Malou	2	90	90	90	90	90	90	90	90						8/2	720
Petri, Paula							↑ 71.	↑ 73.	↑ 66.						3	63
Pfeiffer, Isabel	1	↑ 73.		90	↓ 69.	↑ 77.	↓ 71.	↓ 84.	↓ 66.						7/1	412
Prassel, Victoria																
Schermuly, Kathrin	1	90	90	90	↓ 86.	90									5	446
Schraa, Carolin	1	↓ 73.	90	↓ 75.	↓ 86.	↓ 81.	↓ 84.	↓ 82.	↓ 81.						8/3	652
Schumacher, Magdalena		90	90	90	90	90	90	↓ 73.	90						8/1	703
Wäschenbach, Leonie	1	90	↓ 89.	↓ 81.	↑ 74.	↓ 88.	90	90	↓ 81.						8	626
Wehbrink, Zahara								↑ 82.							1	9
Weingarz, Maren	1	90	90		↓ 74.	↓ 77.	90	90	90						7/1	601
Zilligen, Vanessa		↓ 83.	↓ 78.	90	90	↓ 81.			90						6/1	512

90 = komplett gespielt ← = ausgewechselt → = eingewechselt = Gelb-Rote Karte = Rote Karte = Gelbe Karte

2. Bundesliga Frauen

FC Ingolstadt 04 - Eintr. Frankfurt II	1:1 (0:0)
VfL Bochum - Viktoria 89 Berlin	0:3 (0:0)
SV Meppen - SG 99 Andernach	1:2 (0:1)
Bor. M'gladbach - SC Sand	0:4 (0:2)
FCB München II - 1. FSV Mainz 05	1:3 (1:4)
VfB Stuttgart - Turbine Potsdam	2:1 (0:1)
VfL Wolfsburg II - VfR Warbeyen	6:0 (5:0)

Tabelle vom 19.10.2025

1.	SC Sand	8	23: 7	19
2.	VfB Stuttgart	8	23:11	18
3.	VfL Bochum	8	18:11	14
4.	SG 99 Andernach	8	12:10	12
5.	Bor. Mönchengladbach	8	9:14	12
6.	1. FSV Mainz 05	8	16:14	11
7.	FC Ingolstadt 04	8	11:13	11
8.	VfL Wolfsburg II	8	18:17	10
9.	FC Bayern München II	8	9:15	10
10.	SV Meppen	7	16: 7	8
11.	Viktoria 89 Berlin	7	10: 8	8
12.	1. FFC Turbine Potsdam	8	12:15	8
13.	Eintracht Frankfurt II	8	5:13	4
14.	VfR Warbeyen	8	6:33	3

Regionalliga SW Frauen

SC Siegelbach - 1. FC Riegelsberg	2:1
SV 07 Elversberg - FC Urbar	2:0
TuS Issel - 1. FC Saarbrücken	0:4
1. FSV Mainz 05 II - 1. FFC Montabaur	4:3
SG 99 Andernach II - SC Bad Neuenahr	2:0
VfR Wormatia Worms - SV Ober-Olm	1:4

Tabelle vom 26.10.2025

1.	1. FC Saarbrücken	9	35: 2	25
2.	SV 07 Elversberg	9	21: 8	20
3.	SC 13 Bad Neuenahr	9	19:10	18
4.	1. FC Riegelsberg	9	20:13	18
5.	1. FSV Mainz 05 II	9	22:12	16
6.	SG 99 Andernach II	9	15:15	16
7.	1. FFC Montabaur	9	19:14	13
8.	SC Siegelbach	9	7:21	9
9.	TuS Issel	8	19:21	8
10.	FC Urbar	9	5:26	6
11.	VfR Wormatia Worms	9	9:28	3
12.	SV Ober-Olm	8	6:27	3

Rheinlandliga Frauen

Montabaur II - Diez-Freiendiez	0:3
SV Holzbach - FC Bitburg	5:3
SV Dörbach - SV Rengsdorf	1:0
VfL Trier - SG 99 Andernach U23	3:0
SG Vulkania - FV Rübenach	abgesagt
FSG Serrig - SC Bad Neuenahr U23	5:0

Tabelle vom 26.10.2025

1.	SV Holzbach	8	41: 9	22
2.	FSG Serrig	7	26: 4	18
3.	SV Diez-Freiendiez	8	26:11	16
4.	FC Bitburg	8	27:22	15
5.	SV Rengsdorf	8	17:14	13
6.	SG 99 Andernach U23	8	19:12	12
7.	SV Dörbach	8	19:27	10
8.	SG Vulkania Waldkönigen	7	13:31	10
9.	SC 13 Bad Neuenahr U23	8	14:26	7
10.	VfL Trier	8	7:22	6
11.	1. FFC Montabaur II	7	7:23	4
12.	FV Rübenach	7	5:20	1

Juniorinnen

U19 - 1. FC Köln	0:2
U17 - 1. FFC Kaiserslautern	15:0
JSG Ruitsch-Kerben (Jungs) - **U15**	0:3
MSG Arzheim - **U14**	2:1
U13 - SC 13 Bad Neuenahr II	2:4

2. MANNSCHAFT

FC Urbar

VS.

SG 99 Andernach

Sonntag, 2. November, 15 Uhr - Kunstrasenplatz

U23

SG 99 Andernach

VS.

SV Holzbach

Sonntag, 2. November, 16.30 Uhr - Kunstrasenplatz

U19-JUNIORINNEN

SG 99 Andernach

VS.

SGS Essen

Samstag, 22. November, 17.30 Uhr - Kunstrasenplatz

U17-JUNIORINNEN

1. FSV Mainz 05

VS.

SG 99 Andernach

Sonntag, 2. November, 13 Uhr - Kunstrasenplatz

FRAUEN-BUNDESLIGA
SAISON 25/26
HINRUNDE
24.08.25 FC Viktoria Berlin (A)
31.08.25 VfB Stuttgart (H)
07.09.25 Turbine Potsdam (A)
14.09.25 FC Ingolstadt (H)
21.09.25 FSV Mainz 05 (H)
05.10.25 VfL Bochum (A)
12.10.25* FC Bayern München II (H)
19.10.25 SV Meppen (A)
02.11.25 Eintracht Frankfurt II (H)
09.11.25* VfL Wolfsburg II (A)
22.11.25 VfR SW Warbeyen (H)
07.12.25 SC Sand (A)
14.12.25 Bor. Mönchengladbach (H)
RÜCKRUNDE
FC Viktoria Berlin (H) 21.12.25
VfB Stuttgart (A) 01.02.26
Turbine Potsdam (H) 08.02.26
FC Ingolstadt (A) 15.02.26*
FSV Mainz 05 (A) 22.02.26
VfL Bochum (H) 15.03.26
FC Bayern München II (A) 22.03.26*
SV Meppen (H) 29.03.26
Eintracht Frankfurt II (A) 05.04.26
VfL Wolfsburg II (H) 26.04.26
VfR SW Warbeyen (A) 03.05.26
SC Sand (H) 10.05.26
Bor. Mönchengladbach (A) 17.05.26
*Anstoß 11:00 Uhr, ansonsten immer 14:00 Uhr
Rehl Energy GmbH
NICHT OHNE MEINE MÄDELS
BÄCKER Mädchen
LOTTO Rheinland-Pfalz
Rehl Energy GmbH
LTS

Clou inside
NIESMANN +BISCHOFF
BAU MIT UNS
WAS BESONDERES.
Dein neuer Traumjob
niesmann-bischoff.com/karriere
JETZT IN DREI SCHRITTEN BEWERBEN

Stefan Kneib

Schornsteinfegermeister
Gebäudeenergieberater (HWK)

Im Mühlstück 7
56626 Andernach

Tel.: 02632-499680
Mobil: 0175-1615088
stefan.kneib@t-online.de

GEMEINSAM FÜR
MEHR FRAUEN
UND MÄDCHEN
IM FUSSBALL.

Fuß|ball ,die (feminin)

DFB.DE/FRAUEN-IM-FUSSBALL

DEUTSCHER
FUSSBALL-BUND

THERAPIE & PERFORMANCE
est. 2017

TIM SIEKMANN

ZENTRUM FÜR THERAPIE & PERFORMANCE

ztp_tim_siekmann

Die Zweitliga-Mannschaft 2025/26 der SG 99 Andernach mit (hintere Reihe von links) Zoe Brückel (22), Vanessa Zilligen (15), Carolin Schraa (7), Daria Collas (18), Kathrin Schermuly (5), Maren Weingarz (8), Paula Petri (9), Zahara Wehbrink (29), Leonie Krump (10), Nina Hainke (13) sowie (mittlere Reihe von links) Physiotherapeut Timo Drzesga, Mannschaftsarzt Dr. Thomas Höpfner, Teamkoordinatorin Lydia Sauerborn, Trainerin Isabelle Hawel, Malou Müller (27), Kapitänin Magdalena Schumacher (23), Co-Trainer Ralf Wendel, Torhüterinnen-Trainerin Kathrin Günther, Mannschaftsverantwortlicher Armin Grauel, Teammanager Bodo Heinemann sowie (vordere Reihe von links) Rinesa Alija (20), Muriel Bey (31), Sarah Klyta (11), Kapitänin Lisa Kossmann (6), Lisa Krupp (25), Victoria Prassel (19), Elena Bläser (1), Besarta Hisenaj (4), Isabel Pfeiffer (21), Leonie Wäschenbach (17) und Sarah Krumscheid (14). Foto: Norina Tönges

Kreissparkasse Mayen

BERSCH Metallbau

- Stahl- & Leichtmetallbau
- Aluminium-Fenster & Türen
- Einbruchsicherung
- Sonnenschutz

Karolingerstraße 72
56626 Andernach

Tel. 0 26 32 / 4 34 70
Fax 0 26 32 / 4 41 84

info@Bersch-Metallbau.de
www.Bersch-Metallbau.de

SHD
IT-Kompetenz
aus unserer Region.

Bedachungen
schmidt

Mit einem hart umkämpften 2:1 (1:1) gegen die U20 von Eintracht Frankfurt holte sich die SG 99 Andernach (in den dunkelblauen Trikots) am 4. Mai dieses Jahres die entscheidenden Punkte 22 bis 24 für den Klassenerhalt in der Saison 2024/25. Malou Müller (10., in der Mitte mit der 27 auf der Hose) und Kathrin Schermuly (85.) erzielten seinerzeit die beiden wichtigen Tore für die Bäckermädchen, zum zwischenzeitlichen Ausgleich traf Elena Mühlemann (40.). Nun treffen beide Mannschaften ein knappes halbes Jahr später an gleicher Stelle erneut aufeinander. Für die jungen Frankfurterinnen geht es als Vorletzter der Tabelle darum, mit dem ersten Saisonsieg den Anschluss ans rettende Ufer der 2. Bundesliga herzustellen. Die SG 99 hingegen möchte nach zuletzt zehn Punkten aus vier Spielen mit einem weiteren Erfolg den Platz in der oberen Hälfte des Zahlenwerks festigen. Wer erreicht am Sonntag, 2. November, das gesteckte Ziel auf dem Rasenplatz im Andernacher Stadion? Foto: Tobias Jentaschek

PARK HOTEL
AM SCHÄNZCHEN
ANDERNACH

Konrad Adenauer-Allee 1 · 56626 Andernach
Fon 0 26 32-92 05 00 · Fax 0 26 32-92 06 00
www.parkhotel-andernach.de · info@parkhotel-andernach.de

2. Frauen-Bundesliga

	SG 99 Andernach	FC Viktoria Berlin	VfB Stuttgart	1. FFC Turbine Potsdam	FC Ingolstadt 04	FSV Mainz 05	VfL Bochum 1848	FC Bayern München II	SV Meppen	Eintracht Frankfurt II	VfL Wolfsburg II	VfR Warbeyen 1945	SC Sand	Bor. Mönchengladbach
SG 99 Andernach		21.12.	1:1	08.02.	0:3	3:0	15.03.	3:0	29.03.	02.11.	26.04.	22.11.	10.05.	14.12.
FC Viktoria Berlin	2:2					1:1		02.11.			1:1		1:1	23.11.
VfB Stuttgart	01.02.	2:2		2:1	5:1		23.11.	3:0				02.11.		
1. FFC Turbine Potsdam	2:0				2:0		2:3	23.11.	1:1	07.12.	02.11.			
FC Ingolstadt 04	15.02.	1:0				07.12.	02.11.		23.11.	1:1	3:2		0:1	
FSV Mainz 05	22.02.		4:5	2:2						3:0	23.11.		2:2	02.11.
VfL Bochum 1848	1:1	0:3				09.11.					0:2	6:0	5:1	
FC Bayern München II	22.03.					1:4	1:1						09.11.	0:2
SV Meppen	1:2	16.11.	09.11.			1:3		07.12.				8:0		
Eintracht Frankfurt II	05.04.	09.11.	1:4		19.10.		1:2	0:1	0:0					1:1
VfL Wolfsburg II	09.11.		07.12.					2:4	0:5			6:0		5:0
VfR SW Warbeyen 1945	03.05.	07.12.		09.11.	2:2			1:2		1:1				1:1
SC Sand	07.12.			4:0					02.11.	23.11.	4:0	7:1		
Bor. Mönchengladbach	15.12.		1:1	3:2	09.11.		07.12.		1:0				0:4	

gremer
malerbetrieb

Sämtliche Malerarbeiten,
Bodenbeläge und Verkauf
Kräwerweg 48
56626 Andernach
Hummerichstraße 20
56637 Plaidt
Tel. 0 26 32 - 71 08 32

Fassadenanstrich
und Gerüstbau
Tapezierarbeiten
Trockenbau und Verputzarbeiten
Fußbodenverlegung
Renovierung/Schutzanstriche
Holz- und Metallelemente
und vieles mehr…

d.gremer@malerbetrieb-gremer.de
www.malerbetrieb-gremer.de

Malermeister Dirk Gremer
und Team

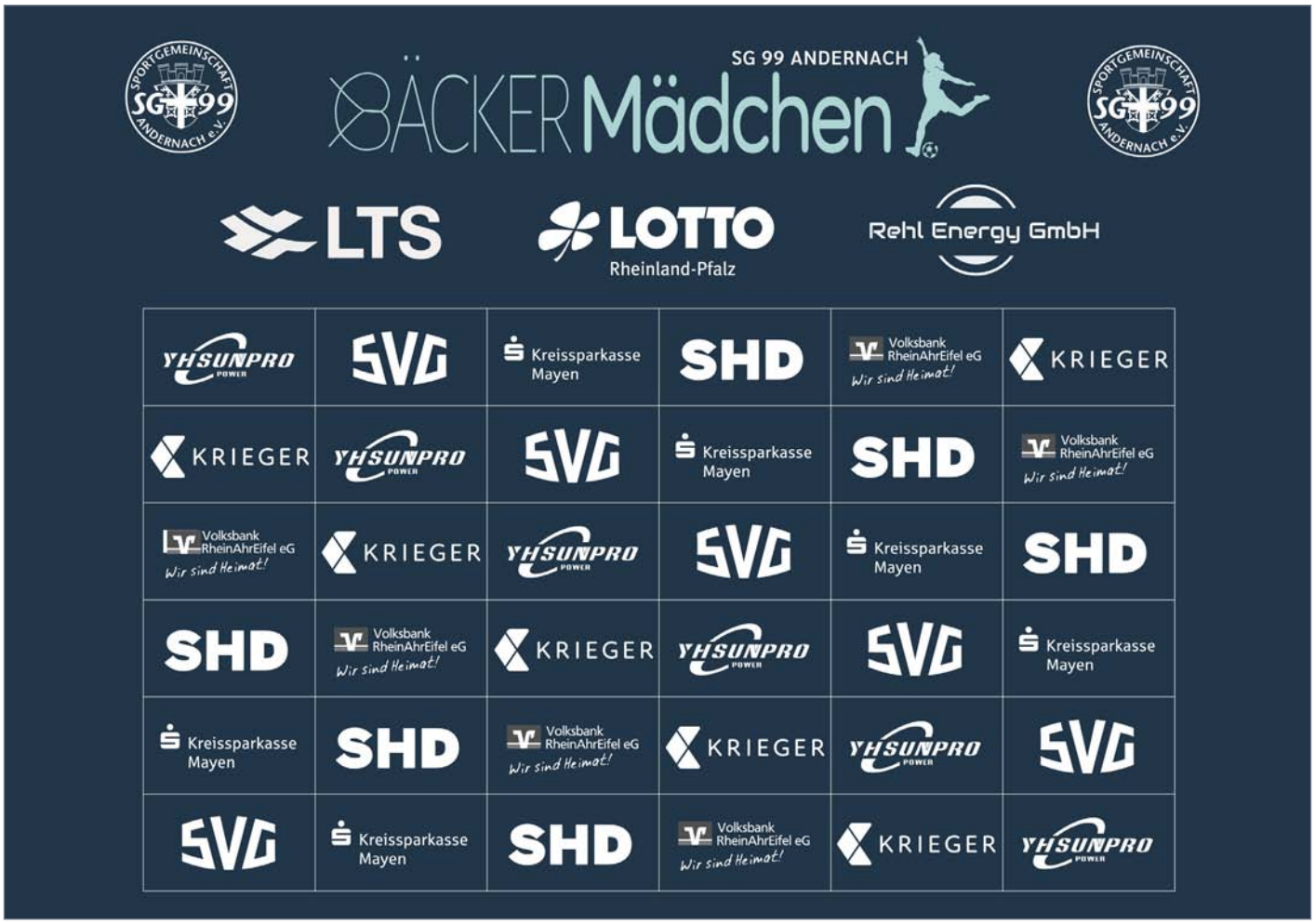
SG 99 ANDERNACH
BÄCKER Mädchen
LTS
LOTTO Rheinland-Pfalz
Rehl Energy GmbH
YHSUNPRO POWER
SVG
Kreissparkasse Mayen
SHD
Volksbank RheinAhrEifel eG
Wir sind Heimat!
KRIEGER

Sportagentur
BH-media
Presseservice und
Eventmanagement
BHM
Bodo.Heinemann@bh-media.de

#NICHTOHNE MEINE MÄDELS
R. Alija
Foto: Norina Tönges
20
Rinesa Alija

Josef Müller Söhne

ELEKTROTECHNIK

"Spezialisiert auf die Belange der Industrie - und das seit mehr als sieben Jahrzehnten!"

Josef Müller Söhne GmbH & Co. KG
Rasselsteinstr. 11, 56626 Andernach

Tel. +49 2632 2517 - 0
www.mueller-elektro.de

BEYER®
Mittelrheinische Metallgiesserei

- **Strangguss** • **Schleuderguss** in allen • Kupfergusslegierungen
- Aluminiumgusslegierungen

NE-Metallhalbzeuge in • Messing • Kupfer
- Aluminium • Aluminiumbronze
- Grauguss / Sphäroguss

Koblenzer Straße 69 • 56626 Andernach • 0 26 32 - 40 04-0

www.mmhb.de

RPBL

Basalt & Lava aus der Eifel

Starte jetzt und gönne dir was Gutes !

Du möchtest Deine wertvolle Zeit in stilgetreuem mediterranem Ambiente genießen und unter Gleichgesinnten ein ausgewogenes, angenehmes und effektives Fitnessprogramm absolvieren? Dann laden wir Dich herzlich dazu ein, genau dieses Erlebnis bei uns zu genießen.

Klingelwiese 1 | 56626 Andernach | www.monte-mare.de

monte mare

2. FRAUEN-BUNDESLIGA

Saison 2025/26

SV Meppen
315 km
Hinspiel 19.10. [A]
Rückspiel 29.03. [H]

Vfl Wolfsburg U20
418 km
Hinspiel 09.11. [A]
Rückspiel 26.04. [H]

Turbine Potsdam
591 km
Hinspiel **2:0** [A]
Rückspiel 08.02. [H]

FC Viktoria Berlin
610 km
Hinspiel **2:2** [A]
Rückspiel 21.12. [H]

VfR Warbeyen
226 km
Hinspiel 22.11. [H]
Rückspiel 03.05. [A]

VfL Bochum
167 km
Hinspiel 05.10. [A]
Rückspiel 05.03. [H]

Bor.Mönchengladbach
135 km
Hinspiel 14.12. [H]
Rückspiel 17.05. [A]

FSV Mainz 05
115 km
Hinspiel **3:0** [H]
Rückspiel 22.02. [A]

Eintracht Frankfurt U20
134 km
Hinspiel 02.11. [H]
Rückspiel 05.04. [A]

VfB Stuttgart
293 km
Hinspiel **1:1** [H]
Rückspiel 01.02. [A]

SC Sand
326 km
Hinspiel 07.12. [A]
Rückspiel **10.05.** [H]

FC Ingolstadt 04
442 km
Hinspiel **0:3** [H]
Rückspiel 15.02. [A]

FC Bayern München U20
510 km
Hinspiel 12.10. [H]
Rückspiel 22.03. [A]

#NICHTOHNEMEINEMÄDELS

IHR PARTNER FÜR:

TANKKARTEN
FAHRSCHULE ALLER KLASSEN
MAUTSERVICE
TEILEHANDEL
ARBEITSSICHERHEIT
VERSICHERUNG

SVG RHEINLAND eG
Moselring 11
56073 Koblenz

0261 494-353
info@svg-koblenz.de
www.svg-koblenz.de

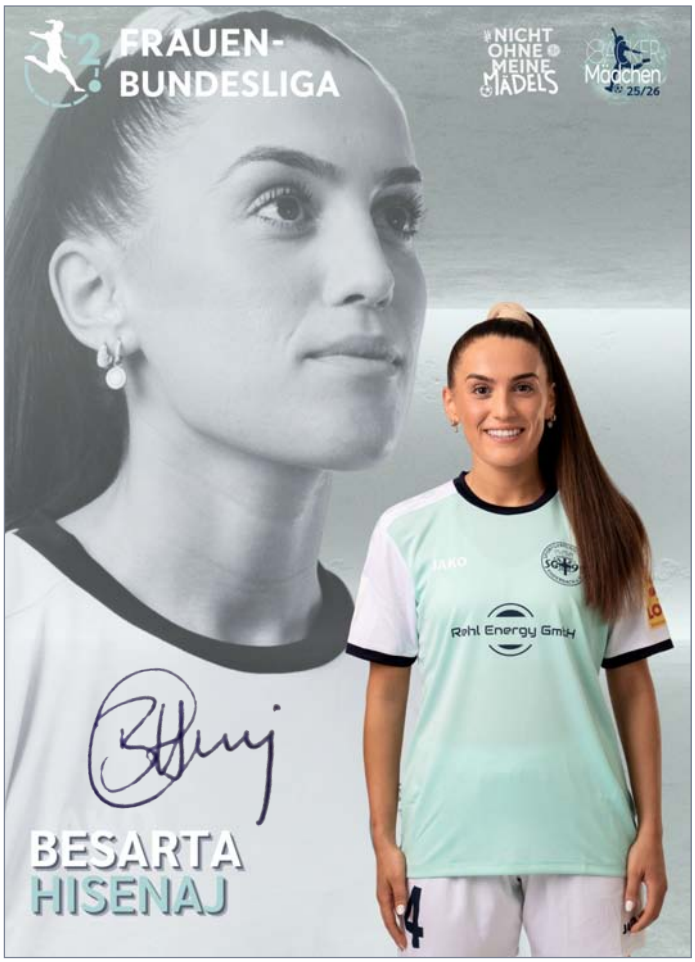

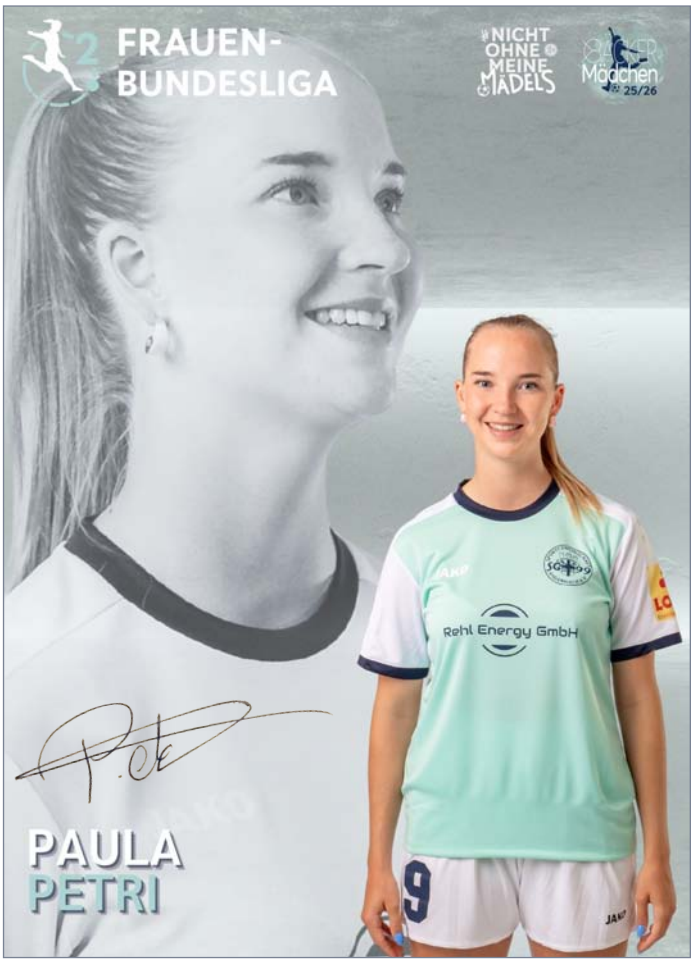

brohlburg

Von null
auf Styropor®
und zurück.

Wir produzieren, liefern, entsorgen, produzieren, liefern,
entsorgen, produzieren, liefern, entsorgen, ...

www.brohlburg.com

Die Unendlichkeit
von EPS braucht
einen Anfang.

BÄCKER Mädchen

AUFNAHME ANTRAG

SG 99 Andernach e.V.

UNSER PROFIL

Wir sind die Frauen- und Mädchenabteilung der SG 99 Andernach (Fußballverband Rheinland). Drei Teams (2. Bundesliga, Regionalliga Südwest, Rheinlandliga) vertreten die Farben unserer sogenannten „Bäckermädchen“ im Bereich der Seniorinnen. Unsere Nachwuchs-riege umfasst vier Mannschaften (U19, U17, U15, U13).

KONTAKT

POSTANSCHRIFT
SG 99 Andernach e.V.
Bodo Heinemann
Schillerstraße 10
56575 Weißenthurm

HOMEPAGE
www.sg99-andernach.de

E-MAIL
baeckermaedchen@sg99-andernach.de

BANKVERBINDUNGEN
Kreissparkasse Mayen
IBAN DE59 5765 0010 0197 0157 04

Volksbank RheinAhrEifel
IBAN DE83 5776 1591 0261 4946 00

ABTEILUNGSFÜHRUNG

Florian Stein (Geschäftsführer)
Isabelle Hawel (Abteilungsleiterin)
Katharina Sternitzke (Juniorinnen)

BEGINN DER MITGLIEDSCHAFT: _____

Vor- und Nachname

_____

Geburtsdatum und -ort

_____

PLZ und Wohnort

_____

Straße

_____

Telefonnummer/n

_____

E-Mail

_____

JAHRESBEITRAG

☐ 120 Euro – Jugendliche bis 14 Jahre
plus einmalig 15 Euro Bearbeitungsgebühr für den Passantrag
☐ 180 Euro – Jugendliche ab 15 Jahre und Erwachsene
plus einmalig 25 Euro Bearbeitungsgebühr für den Passantrag
☐ 270 Euro – Familien
plus einmalig Bearbeitungsgebühren für die Passanträge
☐ 150 Euro – Inaktive

EINZUGSERMÄCHTIGUNG

Ich ermächtige die SG 99 Andernach e.V. widerruflich, den von mir zu entrichtenden Jahresbeitrag bei Fälligkeit per SEPA-Lastschrift von meinem Konto einzuziehen:

IBAN _____

Andernach, _____

_____
Unterschrift des Mitglieds

bei Minderjährigen: _____
Unterschrift des Erziehungsberechtigten

Erfolg ist kein Zufall

Mit der Marke „Bäckermädchen“ im Rücken möchte die SG 99 Andernach im Frauen- und Mädchenbereich ein „Leuchtturm“ in der Region sein und mit seiner inzwischen bundesweiten Bekanntheit den ambitionierten Weg fortführen. Um auch in Zukunft die Erfolgsgeschichte der „Bäckermädchen“ weiter zu schreiben, wird dabei nichts dem Zufall überlassen…

BÄCKER Mädchen

Kontakt

@

sponsoring@sg99-andernach.de

www.baeckermaedchen.de

Wir sind da!

Florian Stein
Geschäftsführer Frauen- und Mädchenfußball
+49 157 75179742

Sie wollen mehr von uns wissen? Hier finden Sie aktuelle Informationen, was gerade bei uns passiert:

Instagram

Facebook

Stadionzeitung

Die Bäckermädchen würden sich freuen, wenn wir Sie und Ihre Firma als Partner und Unterstützer des Sports gewinnen können.

Was wir machen

01 Wir lieben Fußball und spielen mit drei Frauenteams lokal, regional und bundesweit in der 2. Frauen-Bundesliga und im DFB-Pokal.

02 Wir organisieren erfolgreich und mit viel Leidenschaft die Nachwuchsarbeit unserer Mädchen in vier Altersklassen von den U13-Juniorinnen bis hin zur U19.

03 Wir suchen zuverlässige Unterstützung, um diesen Weg langfristig weiterzugehen.

Warum wir?

- Wir zeigen Präsenz und haben regelmäßige Berichterstattung in der Rhein-Zeitung und in lokalen Wochenblättern. In der Fachpresse gibt es Artikel bundesweit.
- Mit unserem Online-Auftritt bei Facebook, Instagram und auf unserer Homepage erzielen wir eine hohe Reichweite. Bundesligaspiele werden im Livestream übertragen.
- Wir sind zuverlässig, modern und wir wollen jeden Tag besser werden.

Gerne erarbeiten wir mit Ihnen gemeinsam in einem persönlichen Gespräch individuelle Sponsoringmöglichkeiten.

HAUS DER
BAU- UND
KUNSTSTOFFE

Kunststoffe für Dach & Wand
Bodenbeläge & Fußbodentechnik

Werftstr. 47-49
56626 Andernach

(0 26 32) 92 55-0

www.kunststoffzentrum.de

KLANZ®
SYSTEME
natürlich anders

IHR SPEZIALIST FÜR
Mineralsubstrate –
Zeolith – Dünger

interBims
BIMS • LAVA • SUBSTRATE

KLB®
Klimaleichtblock
natürlich MASSIV

Die zweite Frauenmannschaft der SG 99 Andernach II mit (hintere Reihe von links) Lisa Weise, Joelina Martini, Marisa Montuori, Anette Klyta, Luisa Mais, Hannah Happ, (mittlere Reihe von links) Physiotherapeut Tim Drzesga, Betreuerin Renate Happ, Emily Otto, Hannah Ackermann, Lena Nicodemus, Laureen Ackermann, Loredana Martini, Caroline Asteroth, Trainerin Katharina Sternitzke, Trainer Sascha Oestreich, (vordere Reihe von links) Natalie Poppe, Jeanette Harttung, Berit Reich, Victoria Prassel, Hannah Augustin, Kira Mehnert, Amy Schmidt und Sari Schiffers. Es fehlen Sophia Hilgert, Judith Modigell und Luisa Schmitgen. **Foto: Medienteam SG 99**

Für alle, die nicht nur im Stadion daheim sein wollen.

BAUFI 24
Koblenz

Hier Finanzierungsangebot anfordern!

Baufi24 Koblenz | Sebastian Rheinard
Löhrstrasse 139 | 56068 Koblenz
T. 026194292310 | koblenz@baufi24.de

Die U23 und U19 der SG 99 Andernach mit (hintere Reihe von links) Shkendi Ramadani, Marie Knopp, Vanessa Ademoye, Marie Schneider, Franca Becker, Vitoria dos Santos, Elinor Schneider, Hannah Müller, Melike Damar, Celiné Grontzki, (mittlere Reihe von links) Trainer Dominik Giliberto, Betreuer Marco Grontzki, Trainerin Mareike Dietzler, Besa Zakolli, Leonie Mauren, Giulia Fioretti, Sina Körper, Lilly Schmidt, Nora Reuland, Betreuerin Kathy Büdel, Trainer Arnd Körper, Torwarttrainer Leon Hantke, (vordere Reihe von links) Dilek Cetin, Alana Bach, Melody Müller, Sophia Hilgert, Celina Schmidt, Caitlín Dudkiewicz, Hannah Lahr und Marie Braasch. **Foto: Medienteam SG 99**

unterwegs mit...
Moselaner.de

Wir bieten neben ...

- Tages- & Mehrtagesfahrten
- Event- & Musicalfahrten
- Kur- & Wellnessreisen
- Flusskreuzfahrten

... viele weitere Reiseerlebnisse!

Und individuelle Busanmietungen für jeden Anlass.

Reisen entdecken
& online buchen!

www.moselaner.de

Die U14-Juniorinnen der SG 99 Andernach mit (hintere Reihe von links) Liana Rütze, Mira Mogulkoc, Frieda Nickenich, Mihrimah Tok, (mittlere Reihe von links) Trainer Mutlu Tok, Juniorinnen-Koordinatorin Katharina Sternitzke, Sophie Steiert-Kluck, Leni Herschbach, Co-Trainerin Anouk Stüwe, Torwarttrainer Marco Sorger, (untere Reihe von links) Zoe Sorger, Ella Mennecart, Enya Besic, Greta Auer und Emilia Bause. Es fehlt: Alara Bayrak. Foto: Medienteam SG 99

44. KW	Mannschaft	Gegner	Uhrzeit	Spielort	Kabinen
Sa., 1. November	D1-Junioren	FC Plaidt	12.00	Kunstrasen	3 + 2
	1. Männer	FV HH Morbach	14.00	Kunstrasen	4 + 1
Alte SR-Kabine	A-Junioren	FK Pirmasens	17.00	Kunstrasen	3 + 2
	B-Junioren	JFV Bitburg	19.30	Kunstrasen	4 + 1
So., 2. November	F2-Junioren	Turnier	10-12	Kunstrasen in Eich	
Alte SR-Kabine	U15-Juniorinnen	FC Rheinsüd Köln	10.30	Kunstrasen	4 + 5
	1. Frauen	Eintracht Frankfurt II	14.00	Rasenplatz	3 / 1 + 2
Alte SR-Kabine	U23-Seniorinnen	SV Holzbach	16.30	Kunstrasen	4 + 5
45. KW					
Di., 4. November	FC Andernach E	JSG Zissen-N'zissen	17.45	Kunstrasen-Kleinfeld	
	F2-Junioren	Turnier	9.30-11.30	Kunstrasen	
Sa., 8. November	U13-Juniorinnen	MSG Arzheim	10.30	Kunstrasen	3 + 1
	C2-Junioren	Grafschafter SG II	12.15	Kunstrasen	4 + 2
	B-Junioren	JFV HH Morbach	14.30	Kunstrasen	3 + 1
So., 9. November	U14-Juniorinnen	FV Rübenach	9.30	Kunstrasen	3 + 1
	U15-Juniorinnen	JSG VE Ettringen II	11.00	Kunstrasen in Eich	
Alte SR-Kabine	U17-Juniorinnen	SV 07 Elversberg	12.00	Kunstrasen	4 + 2
	2. Frauen	SV 07 Elversberg	14.30	Kunstrasen	3 + 1
Alte SR-Kabine	U23-Seniorinnen	FC Bitburg	17.00	Kunstrasen	4 + 2
46. KW					
Mo., 10. November	C-Junioren	Ahrweiler BC	18.00	Kunstrasen	
Di., 11. November	TG Namedy E	TuS Hausen III	18.00	Kunstrasen-Kleinfeld	
Mi., 12. November	D2-Junioren	JSG Zissen-Wehr III	18.00	Kunstrasen	
Fr., 14. November	FC Andernach E	SV Ochtendung	17.00	Kunstrasen-Kleinfeld	
Sa., 15. November	E1-Junioren	JSG Remagen	12.30	Kunstrasen-Kleinfeld	3 + 2
	E2-Junioren	TuS Hausen II	14.00	Kunstrasen-Kleinfeld	5 + 6
	1. Männer	Spvgg EGC Wirges	14.00	Kunstrasen	4 + 1
	D1-Junioren	JSG LB Damscheid	16.30	Kunstrasen in Eich	
Alte SR-Kabine	A-Junioren	Spvgg EGC Wirges	17.00	Kunstrasen	3 + 2
So., 16. November	C1-Junioren	JSG Bad Breisig	13.00	Kunstrasen	
47. KW					
Fr., 21. November	FC Andernach AH	SG Augst	20.00	Kunstrasen	
Sa., 22. November	U13-Juniorinnen	SV Holzbach II	10.30	Kunstrasen	3 + 1
	1. Frauen	VfR Warbeyen	14.00	Rasenplatz ???	
Alte SR-Kabine	U14-Juniorinnen	MSG Moseltal Lay	15.00	Kunstrasen	4 + 2
	U19-Juniorinnen	SGS Essen	17.30	Kunstrasen	3 + 1

Anbieter gem. §9 Abs. 8 GlüStV 2021. Spielteilnahme ab 18 Jahren. Glücksspiel kann süchtig machen.
Nähere Informationen unter www.buwei.de. Hotline des BIÖG: 0800 1 372 700 (kostenlos und anonym).

Mit Herzblut für die Region.

Unsere Heimat und die Menschen hier liegen uns am Herzen. Wir fördern seit jeher zahlreiche sportliche, kulturelle und soziale Vereine und Initiativen.
Als größte Unterstützerin in der Region machen wir so vieles möglich.

Auch unsere Mitarbeiterinnen und Mitarbeiter sind mittendrin im Leben vor Ort.

www.kskmayen.de

MY-KSK Einfach mit Herzblut!

Kreissparkasse Mayen